

Y FUN RUN

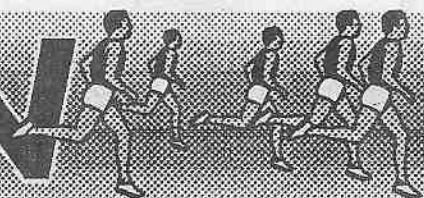

AMER	2548 68.35 2986	K. KELLY	2785 72.2 5137	J. HOBBS	3022 78.46 541	S. SCHWARTZ	32 81.51 3098	T. NUSKE	269 92.43 5218	M. ARGY
ARRISSEY	2549 68.36 636	D. CHORLEY	2786 72.23 989	P. ELLIS	3023 78.48 787	S. ARNOTT	33 82.08 747	A. STAUNTON	270 92.45 1006	C. REEVES
OSBY	2550 68.36 1438	M. LANGFORD	2787 72.23 1572	B. MARKS	3024 78.48 2887	H. CARLAW	34 82.14 4805	J. BORG	271 92.46 3580	I. HARRY
RYMAN	2551 68.37 3339	J. CROCKER	2788 72.23 5491	A. REINLI	3025 78.54 5540	R. BRUCE	35 82.15 3359	P. DERRICK	272 92.46 4595	R. MILLER
KINSON	2552 68.37 6331	P. MENSFORTH	2789 72.27 988	A. MCGINN	3026 78.55 4227	M. NICOLLE	36 82.26 1317	T. DUFFY	273 92.48 2787	H. TRENGOVE
UMMOND	2553 68.39 639	K. BUTCHER	2790 72.27 1093	R. VAN WAGENINGEN	3027 78.55 5116	V. HOTTES	37 82.36 5148	I. FARRAN	274 92.49 2052	E. BROOKS
AW	2554 68.41 5852	A. HASLAM	2791 72.28 3659	T. CARTER	3028 78.56 5398	A. HORNE	38 82.48 1258	H. RICHARDS	275 92.51 3578	D. CROSSING
UMMOND	2555 68.42 6202	J. GODDEN	2792 72.31 3337	D. ETHERIDGE	3029 78.57 5117	C. MCDONALD	39 82.49 5149	R. FARRAN	276 92.54 5694	D. HICKHAM
EELER	2556 68.44 6774	V. PAPALIA	2793 72.33 2503	I. EVANS	3030 78.57 5661	D. DUNEMANN	40 82.56 3901	A. MANOLAKIS	277 92.54 5695	A. HICKHAM
NOTT	2557 68.45 5611	D. GOUGH	2794 72.35 5394	M. JONES	3031 78.58 4514	C. MOODY	41 82.58 4322	G. HOMAN	278 92.56 6451	L. BARTER
HES	2558 68.46 4890	B. SANT	2795 72.36 1075	T. HALLION	3032 79.01 5201	J. MAYBERRY	42 83.04 2875	A. FERGUSON	279 92.58 3579	M. HICKS
RCARO	2559 68.46 6547	D. JOHNSTON	2796 72.43 2375	J. COUNSELL	3033 79.02 1461	C. AITKEN	43 83.07 6037	J. ESOTS	280 92.59 1537	B. TAYLOR
SZ	2560 68.47 5115	G. SCARBOROUGH	2797 72.46 3520	K. HUTCHINSON	3034 79.02 5200	B. MAYBERRY	44 83.25 2005	D. VISSER	281 92.59 6454	R. AYLES
RISTIE	2561 68.47 6855	D. PENN	2798 72.47 1880	F. SMITH	3035 79.07 1259	C. MURPHY	45 83.36 3631	H. ECONOMOU	282 93 3547	I. GENOVESE
THAM	2562 68.48 1673	T. WEBSTER	2799 72.49 5946	P. HORSLEY	3036 79.08 1462	M. VAN HOUT	46 83.37 2007	P. SMITH	283 93.07 4562	G. WOOD
TINGTON	2563 68.48 1808	T. WILLIAMS	2800 72.49 6125	A. FITZSIMONS	3037 79.14 4554	M. RODDA	47 83.41 4577	K. MURRAY	284 93.07 4566	C. HOLT
INGSTON	2564 68.5 1378	J. HART	2801 72.52 6572	K. MARZOLA	3038 79.19 2547	S. SEARS	48 83.48 1025	T. RUTTEN	285 93.08 1683	B. BEER
RISCOLL	2565 68.5 2092	V. POTTICARY	2802 72.53 6127	A. WALLIS	3039 79.21 2546	K. LEWIS	49 83.56 2673	R. SKEATES	286 93.1 685	D. SOMMERS
ISLER	2566 68.51 6216	T. HILL	2803 72.54 5296	B. THEBOBEBBS	3040 79.23 4747	H. EARL	50 83.57 3107	R. MANNING	287 93.11 4760	L. HARRIS
INDLEY	2567 68.51 6217	R. HILL	2804 72.55 1351	J. SCHEBELLA	3041 79.25 6707	V. KOCK	51 83.58 2192	T. WOODS	288 93.14 4998	H. MURPHY
WARDS	2568 68.53 2715	N. BETTLES	2805 72.55 4726	J. CUMING	3042 79.26 3900	G. CLARK	52 84 2222	D. DAVIES	289 93.2 4999	K. MURPHY
HERTY	2569 68.56 4815	A. MAYNARD	2806 72.56 397	M. PINK	3043 79.32 2108	J. JONES	53 84 2677	M. BORCHARDT	290 93.23 2451	C. CATCHLOVE
PERSON	2570 68.57 959	C. WINSTANLEY	2807 72.58 4319	M. BOWERING	3044 79.33 2109	S. JONES	54 84.04 5457	C. DURRANS	291 93.31 4425	J. MANGION
DIA	2571 68.57 1586	S. MODRA	2808 72.59 2242	R. ANNESLEY	3045 79.33 5396	R. DUNSTEN	55 84.07 5456	A. WATSON	292 93.33 3213	J. MCNICOL
LAND	2572 68.58 6674	P. SOUTER	2809 73 6022	D. BRAUTIGAN	3046 79.34 5133	P. CAPE	56 84.08 2009	C. SAMAHA	293 93.34 5784	A. TURNER
RIS	2573 68.59 3391	B. EGAN	2810 73.01 4832	J. FORTE	3047 79.35 5671	L. ROBIN	57 84.09 3772	H. BALES	294 93.35 3697	R. PEOLER
LLIS	2574 69 467	G. CAMPBELL	2811 73.02 4831	D. KOWAL	3048 79.36 5134	J. CAPE	58 84.09 6039	C. MICHALSKY	295 93.35 4426	T. MANGION
GFER	2575 69 5673	M. DEACON	2812 73.03 860	A. SHARP	3049 79.43 4468	R. MYERS	59 84.13 1903	T. BARRY	296 93.36 1695	J. HERBERT
DIARD	2576 69.01 944	A. KEMMERY	2813 73.05 5628	A. ASHWELL	3050 79.43 5732	J. BUNDLEY	60 84.18 1623	T. ROPER	297 93.37 3694	K. BENNETT
RTON	2577 69.01 5310	M. GORDON	2814 73.06 3780	G. SPORTON	3051 79.47 4467	L. CICOLELLA	61 84.21 3777	L. MCINNES	298 93.38 3695	B. GREGORY
GBLEOD	2578 69.01 5682	P. LIEBICH	2815 73.08 4904	G. WASHINGTON	3052 79.51 6191	S. BAIRD	62 84.23 758	A. YEOMAN	299 93.39 392	C. SCALZI
EN	2579 69.02 2829	M. BUTCHART	2816 73.09 465	J. HITTMAN	3053 79.58 4244	C. GREGORY	63 84.23 3554	C. MANHIRE	300 93.4 2615	J. UNDERWOOD
HAN	2580 69.02 4000	B. VIRGIN	2817 73.1 466	R. BECK	3054 79.59 5713	J. BILNEY	64 84.31 3546	I. DE LISIO	301 93.4 3287	L. BAILEY
BLASIO	2581 69.02 5674	P. THOMPSON	2818 73.11 1501	R. NORMAN	3055 80 5577	K. METCALF	65 84.36 6504	H. NEUMANN	302 93.41 3751	F. BONKOWSKI
NAVO	2582 69.03 3594	J. CLARK	2819 73.11 3358	L. HINDMARCH	3056 80.02 5538	M. DISLEY	66 84.4 2915	J. WEBBER	303 93.43 4959	J. MCKINNON
LLIAMS	2583 69.03 3595	C. GRAVES	2820 73.11 5744	C. BENNETT	3057 80.04 5709	P. CHABREL	67 84.46 3308	W. FOREHAM	304 93.44 2823	A. WILKINSON
ERS	2584 69.04 2824	D. CLARK	2821 73.13 4950	J. MALZARD	3058 80.08 5285	P. TAYLOR	68 84.51 4734	A. MEEK	305 93.45 3090	S. CENTOFANTI
EGINS	2585 69.05 5664	M. TURTUR	2822 73.13 5197	J. BENJAMIN	3059 80.1 3247	E. NEUFFER	69 84.54 6513	J. TAYLOR	306 93.46 2524	D. BROOME
HENCH	2586 69.06 933	B. CROWTHER	2823 73.14 6646	J. HARRIS	3060 80.11 1353	T. GREAVES	70 84.57 3330	P. GOREHAM	307 93.46 4025	S. HARRY
K	2587 69.06 937	T. MULLEN	2824 73.15 802	B. O'RIELLY	3061 80.13 4245	K. BRAKMANIS	71 85.03 1612	F. MCKENZIE SMITH	308 93.48 3966	T. SNODGRASS
OKS	2588 69.06 5672	T. TOM	2825 73.15 4949	K. RIORDAN	3062 80.16 4366	B. REYNOLDS	72 85.12 1264	P. FLEGO	309 93.49 5413	W. BRUHN
RNESS	2589 69.07 5647	C. TWEED	2826 73.19 3207	D. BURNS	3063 80.16 6859	T. CRICE	73 85.14 3731	S. GALE	310 93.51 5455	S. WATSON
HER	2590 69.07 6448	P. BENNETT	2827 73.2 3205	K. MUNDY	3064 80.24 6861	H. LOKAN	74 85.14 3732	J. BRIGHT	311 93.51 6436	J. WILKINSON
RPIN	2591 69.08 2533	M. MIDFORD	2828 73.2 3917	J. COOMBES	3065 80.26 3010	L. GRATTON	75 85.17 2571	P. WILLIAMS	312 93.53 5412	J. FLANIGHAN
WIS	2592 69.08 5654	C. BUCKLEY	2829 73.21 3206	D. AIRS	3066 80.28 2236	P. WILKINS	76 85.21 2438	B. HOOPER	313 93.57 3967	D. SNODGRASS
REDO	2593 69.09 5757	P. CARR	2830 73.22 3204	C. RUSSO	3067 80.29 3011	J. LEE	77 85.39 6376	T. PALMER	314 94.01 6452	J. ANDERSON
BIAC	2594 69.1 939	M. STANKEVICIUS	2831 73.22 6099	A. MARSHALL	3068 80.35 5764	M. GRINTER	78 85.39 6713	S. KESTING	315 94.02 2142	J. FOREMAN
NN	2595 69.1 2217	A. COULLS	2832 73.23 3202	G. SAM	3069 80.38 3053	C. BURFORD	79 85.42 444	M. BATES	316 94.03 2616	J. PRICE
BLEHURST	2596 69.1 3699	H. RUDHAM	2833 73.24 3210	R. WHITELAW	3070 80.39 3054	W. STEVENS	80 85.43 5525	B. WRIGHT	317 94.03 4612	G. HOOD
SFORD	2597 69.1 5675	N. MASLIN	2834 73.25 3203	C. SHANNOHAN	3071 80.39 5241	A. SLAGTER	81 85.44 759	J. PARRY	318 94.04 6453	P. WILLIAMS
KER	2598 69.1 5756	G. BONO	2835 73.25 3209	R. EGAN	3072 80.41 5763	J. HEGGIE	82 85.44 5526	P. WRIGHT	319 94.07 4336	J. BROOK
ANS	2599 69.1 6850	R. HANNAM	2836 73.26 3208	D. FITOS	3073 80.42 6825	C. NATHAN	83 85.48 819	R. TRENORDEN	320 94.09 2377	B. DZENIS
RR	2600 69.11 935	J. NORMAN	2837 73.27 2345	C. BARNES	3074 80.45 455	G. HARRIS	84 85.53 6383	J. DONSWORTH	321 94.09 2378	K. DAND
ETAG	2601 69.11 5662	I. MCAVOY	2838 73.31 2737	D. DREW	3075 80.46 2805	G. HOLMES	85 85.55 1516	R. WILLIAMS	322 94.09 3692	R. SMITH
NE	2602 69.12 938	J. DAVIES	2839 73.32 5874	S. WESTCOTT	3076 80.52 6474	C. OTTMANN	86 85.57 2437	M. MILNER	323 94.1 2098	E. SAVVAS
WAN	2603 69.13 5640	M. VELLARIAS	2840 73.33 1434	M. WICKS	3077 80.55 6671	L. WARD	87 86 3368	S. SCOUNOS	324 94.11 4667	C. MELDRUM
OD	2604 69.14 4822	L. GOYETTE	2841 73.33 5876	W. TOVEY	3078 80.56 6069	J. MCARTHUR	88 86 4073	N. REID	325 94.14 1253	J. EVERSEN
AS	2605 69.15 6456	V. GRANT	2842 73.34 3918	T. COOMBES	3079 81.06 4099	L. ABBOTT	89 86 4074	P. BIERER	326 94.16 1254	M. EVERSEN
MP	2606 69.16 859	P. DUNN	2843 73.35 4736	R. IMBROGNO	3080 81.07 4098	M. ABBOTT	90 86.29 2770	K. GALFFY	327 94.18 2984	M. CRONIN
HELL	2607 69.16 2510	S. BURTENSCHAW	2844 73.37 4459	T. CARTER	3081 81.1 5817	S. ANDONIS	91 86.29 3176	B. MORTIMER	328 94.2 1544	H. HAGGER
SON	2608 69.17 4871	M. PARKER	2845 73.38 1888	R. MULYOND	3082 81.11 2310	R. BADCOCK	92 86.3 2769	D. HODGES	329 94.23 5570	H. CORSO
IES	2609 69.18 3074	G. PALMER	2846 73.38 5875	C. ECKERMAN	3083 81.13 5391	C. POEZE	93 86.33 5902	M. FRITH	330 94.23 6172	T. WHAITES
MOND	2610 69.19 862	R. KENNEDY	2847 73.39 3704	R. CURNOW	3084 81.16 2693	L. AMBLER	94 86.34 2230	S. KENT	331 94.24 4282	R. LAMMING
PERSON	2611 69.19 934	B. PORTER	2848 73.4 4749	R. PRICE	3085 81.17 2691	R. PRICE	95 86.4 3509	K. LUGSDEN	332 94.25 855	C. BOOKER
GHY	2612 69.2 916	I. MAREK	2849 73.41 428	I. VOORENDT	3086 81.19 4456	C. CARTER	96 86.44 3510	A. LUGSDEN	333 94.25 4019	A. KIRKWOOD
PERSON	2613 69.2 2927	M. BAILEY	2850 73.41 2178	B. TRENNERY	3087 81.21 619	C. BRAHAM	97 86.46 3040	C. ORLANDO	334 94.25 4861	K. STEER
LY	2614 69.2 6138	N. JACOBS	2851 73.41 6352	P. SIDDALL	3088 81.22 4101	M. ABBOTT	98 86.53 3041	D. SPAGNOLETTI	335 94.26 6173	J. KEEL
GHY	2615 69.21 4033	R. PATTERSON	2852 73.41 6372	A. WOO	3089 81.25 1256	C. SCOTT	99 86.54 6188	N. LARCOMBE	336 94.27 4564	S. GEORGARAS
IP	2616 69.21 4033	J. PATTERSON	2853 73.43 1257	M. RICHARDS	3090 81.36 2188	L. BICE	100 86.59 1077	B. TSORVAS	337 94.28 3865	S. FRANKS
RN	2617 69.22 2257	L. AYACHE	2854 73.44 4624	A. CLAXTON	3091 81.38 3189	L. TURK	101 87 4852	B. ROBERTS	338 94.34 1559	J. SCAPPATURA
ERGRAST	2618 69.23 936	B. ALLEN	2855 73.45 2023	P. SPIES	3092 81.51 4371	J. TIMMS	102 87.02 2711	G. FLAHERTY	339 94.36 1558	P. RUSSELL
LARD	2619 69.23 1374	L. HERSHMAN	2856 73.46 2024	K. SPIES	3093 81.55 6327	M. CASTELLUCCI	103 87.02 5569	H. DENMAN	340 94.37 2086	K. DEWAR-CUTTING
LEY	2620 69.24 6041	S. CHAN	2857 73.46 4753	J. TAYLOR	3094 82.02 4827	G. WRIGHT	104 87.02 6244	G. GLUYAS	341 94.37 4187	C. DIVITTORIO
ST	2621 69.26 4203	K. FREGARD	2858 73.46 6239	G. CONNOR	3095 82.06 4642	K. BENNETT	105 87.05 2676	S. COLMAGRO	342 94.38 4469	F. NOACK
BMBES	2622 69.27 2093	C. CARLIN	2859 73.48 1173	J. BAMENT	3096 82.07 3571	D. WALDOWSKI	106 87.07 6518	M. LEAN	343 94.4 6145	I. FENECH
EWARNE	2623 69.29 1698	M. WALSH	2860 73.48 4744	D. SPIRDONOFF	3097 82.09 3002	L. PRICE	107 87.1 5011	B. MCNAMARA	344 94.41 6143	H. SELLERS
KETT	2624 69.29 6821	C. WALLIS	2861 73.5 6270	R. MANTHEY	3098 82.14 2727	K. BAULDERSTONE	108 87.13 1959	A. COATS	345 94.44 4946	A. ARTHUR
DEY	2625 69.3 1106	R. HODGSON	2862 73.5 6353	M. SIDDALL	3099 82.14 5728	R. HILTON	109 87.13 2845	O. CAON	346 94.48 5439	J. TILBROOK
KETT	2626 69.31 970	S. HILL-SMITH	2863 73.53 6269	J. PAPANOTIS	3100 82.18 2712	D. PERSSON	110 87.13 5571	N. SNOOK	347 94.5 4613	D. HOOD
RTIN	2627 69.31 1360	P. PILKINGTON	2864 73.54 3123	C. SLARK	3101 82.23 1457	T. AXFORD	111 87.18 4287	T. FORSYTH	348 9	

2615 69.21 4915	R. GEORGE	2851 73.41 6372	A. WOO	3089 81.35 1256	C. SCOTT	99 86.54 6188	N. LARCOMBE	336 94.27	4564	S. GEORGARAS	
2616 69.21 4033	J. PATTERSON	2853 73.43 1257	M. RICHARDS	3090 81.36 2188	L. BICE	100 86.59	1077	B. TSORVAS	337 94.28	3865	S. FRANKS
2617 69.22 2257	L. AYACHE	2854 73.44 4624	A. CLAXTON	3091 81.38 3189	L. TURK	101 87	1452	B. ROBERTS	338 94.34	1559	J. SCAPPATURA
2618 69.23 936	B. ALLEN	2855 73.45 2023	P. SPIES	3092 81.51 4371	J. TIMMS	102 87.02	2711	G. FLAHERTY	339 94.36	1558	P. RUSSELL
2619 69.23 1374	L. HERSHMAN	2856 73.46 2024	K. SPIES	3093 81.55 6327	M. CASTELLUCCI	103 87.02	5569	H. DENMAN	340 94.37	2086	K. DEWAR-CUTTING
2620 69.24 6041	S. CHAN	2857 73.46 4753	J. TAYLOR	3094 82.02 4827	G. WRIGHT	104 87.02	6244	G. GLUYAS	341 94.37	4187	C. DIVITTORIO
2621 69.26 4203	K. FREEGARD	2858 73.46 6239	G. CONNOR	3095 82.06 4642	K. BENNETT	105 87.05	2676	S. COLMAGRO	342 94.38	4469	F. NOACK
2622 69.27 2093	C. CARLIN	2859 73.48 1173	J. BAMENT	3096 82.07 3571	D. WALDOWSKI	106 87.07	6518	M. LEAN	343 94.4	6145	I. FENECH
2623 69.29 1698	M. WALSH	2860 73.48 4744	D. SPIRDONOFF	3097 82.09 3002	L. PRICE	107 87.1	5011	B. MCNAMARA	344 94.41	6143	H. SELLERS
2624 69.29 6821	C. WALLIS	2861 73.5 6270	R. MANTHEY	3098 82.14 2727	K. BAULDERSTONE	108 87.13	1959	A. COATS	345 94.44	4946	A. ARTHUR
2625 69.3 1106	R. HODGSON	2862 73.5 6353	M. SIDDALL	3099 82.14 5728	R. HILTON	109 87.13	2845	O. CAON	346 94.48	5439	J. TILBROOK
2626 69.31 970	S. HILL-SMITH	2863 73.53 6269	J. PAPANOTIS	3100 82.18 2712	D. PERSSON	110 87.13	5571	N. SNOOK	347 94.5	4613	D. HOOD
2627 69.31 1360	P. PILKINGTON	2864 73.54 3123	C. SLARK	3101 82.23 1457	T. AXFORD	111 87.18	4287	T. FORSYTH	348 94.51	1576	L. MCDONALD
2628 69.31 6585	A. HOY	2865 73.57 406	M. YOUNG	3102 82.24 2855	K. MORRISON	112 87.22	2147	V. WOODS	349 94.52	5270	G. HENDERSON
2629 69.32 5762	E. WINDLE	2866 73.57 1265	J. GOURD	3103 82.27 4338	M. BROOK	113 87.22	5186	C. FERRIS	350 94.52	6024	D. MORITZ
2630 69.33 918	P. MORAN	2867 74 4743	H. ECKERMANN	3104 82.34 618	L. BRAHAM	114 87.23	2327	D. KRANXFELD	351 94.54	1577	C. PFITZNER
2631 69.33 6730	J. MARTIN	2868 74 5609	E. BURT	3105 82.35 774	M. PODZUWEIT	115 87.33	745	N. HIND	352 94.58	3881	J. REITANO
2632 69.34 5316	A. MARTIN	2869 74.01 414	D. SMITH	3106 82.35 775	M. PODZUWEIT	116 87.34	1667	M. ROBINS	353 94.59	2477	P. JOSEPH
2633 69.34 5517	J. DAY	2870 74.01 1720	B. MANUEL	3107 82.35 2710	L. FABER	117 87.37	2618	A. STEPAN	354 94.59	4027	M. BROOKS
2634 69.35 1087	L. HITCH	2871 74.01 6272	N. NATSIAS	3108 82.37 615	D. BRAHAM	118 87.47	4077	L. MUENCHOW	355 95	2476	C. JOSEPH
2635 69.35 2882	I. DUNN	2872 74.02 704	J. BROWN	3109 82.42 2772	G. CARUSO	119 87.52	3526	B. KENNEDY	356 95	4028	B. MCINTOSH
2636 69.35 3134	J. BARTHOLOMAEUS	2873 74.06 2206	S. TANTON	3110 82.43 3043	P. COLLIS	120 87.53	2892	T. KINNEAR	357 95.03	1344	J. CROWLEY
2637 69.36 462	D. CAVAIUOLO	2874 74.07 5887	J. SHEAHAN	3111 82.44 5871	J. OSBORNE	121 87.53	5545	J. PAITARIRS	358 95.03	1988	A. POTTER
2638 69.4 4532	P. HAYNES	2875 74.08 6136	K. JACOBS	3112 82.45 5135	M. GAUGHWIN	122 87.54	2891	J. EDWARDSON	359 95.04	4933	K. MCDONALD
2639 69.41 2100	P. MARTIN	2876 74.09 1672	A. WEBSTER	3113 82.58 4899	L. KURZ	123 87.54	2893	K. KEOUGH	360 95.08	6497	R. FULLER
2640 69.42 2977	K. BAKALOFF	2877 74.09 3742	E. RILSTONE	3114 83.09 1397	N. BEARD	124 87.54	3528	P. LLEWELYN	361 95.11	5268	L. EDGAR
2641 69.42 4421	E. BIRD	2878 74.1 6139	R. JACOBS	3115 83.1 1396	K. BUSHELL	125 87.55	2894	K. BORICK	362 95.11	6161	P. JOHNS
2642 69.43 6167	T. SMITH	2879 74.11 3341	K. STURTZ	3116 83.11 1159	K. LECLERCQ	126 87.55	5435	I. MACPHERSON	363 95.12	6160	L. JOHNS
2643 69.43 6395	V. EDWARDS	2880 74.11 3483	J. GRINDLE	3117 83.11 5031	B. HOLLAND	127 87.56	1491	C. HOILE	364 95.14	491	L. PETRONE
2644 69.44 2314	D. CARSON	2881 74.12 2205	G. MAILE	3118 83.12 5038	R. HANCOCK	128 87.57	3527	A. VANDERWOUDE	365 95.15	6382	S. BORICK
2645 69.45 6234	S. NEUMANN	2882 74.13 5144	M. ROWE	3119 83.13 6744	J. MORRISSEY	129 87.57	3681	A. CALABRESE	366 95.19	2046	P. MOORE
2646 69.46 908	A. ELLIS	2883 74.13 6508	J. FRAZER	3120 83.15 4746	M. THEOPANOUS	130 88.05	1608	U. VECCHIOTTI	367 95.2	5697	M. TU
2647 69.47 6731	C. MARTIN	2884 74.14 3226	L. LAMPARD	3121 83.16 3957	R. BELPERIO	131 88.09	3276	K. HILLIER	368 95.22	2360	J. GALLAGHER
2648 69.49 4533	P. BATURIN	2885 74.14 6557	N. SHEENAN	3122 83.17 4177	S. ATKINSON	132 88.18	663	G. NORMAN	369 95.23	1005	J. REEVES
2649 69.49 5552	M. ELLIOT	2886 74.15 835	G. DRILLING	3123 83.18 4178	B. TIESTE	133 88.19	6528	K. DANIELS	370 95.23	1155	M. KENNEWELL
2650 69.5 6820	R. EDWARDS	2887 74.18 3024	S. NUSKE	3124 83.23 2255	L. PROCTOR	134 88.24	4910	V. PEDICINI	371 95.23	4983	T. BENNETT
2651 69.52 3735	A. JEMISON	2888 74.18 5897	M. MARSHALL	3125 83.27 3230	G. BARNETT	135 88.25	3000	E. HORWOOD	372 95.24	6869	T. VLADCOFF
2652 69.52 6640	C. SMITH	2889 74.19 2780	G. TOWNER	3126 83.36 5028	S. LEWIS	136 88.26	3549	E. GIAGTZIS	373 95.26	4285	P. DRUMMOND
2653 69.53 4347	L. FISCHER	2890 74.2 5033	B. KAIN	3127 83.4 6271	J. NATSIAS	137 88.26	6527	G. MITCHELL	374 95.27	3169	D. ROWE
2654 69.53 5670	P. GRAHAM	2891 74.21 3449	F. PASQUINI	3128 83.44 4748	S. EARL	138 88.34	2762	A. WATKINS	375 95.27	4957	N. MODRA
2655 69.54 1657	A. SMITH	2892 74.21 5896	A. MARSHALL	3129 83.49 6313	S. BUXTON	139 88.37	1922	R. ABBOTT	376 95.27	4958	D. SOROKA
2656 69.54 4930	M. DOYLE	2893 74.22 4754	L. SALVEMINI	3130 83.5 6152	G. LANG	140 88.37	4492	T. HALL	377 95.29	2346	S. FIELDING
2657 69.54 5397	B. HALFPENNY	2894 74.23 4745	B. ECKERMANN	3131 83.5 6312	T. BUXTON	141 88.37	4494	C. EWER	378 95.31	646	H. WYATT
2658 69.56 3734	M. JEMISON	2895 74.24 4448	D. FRANCIS	3132 83.51 2768	S. FULLER	142 88.41	2641	C. LEDUFF	379 95.32	4040	D. STEEL
2659 69.58 2808	P. JOHNS	2896 74.24 4742	A. SPIRDONOFF	3133 84.14 1807	B. BURTON	143 88.41	3740	K. COLQUIST	380 95.33	3522	D. HINORA
2660 69.59 513	C. LAWRENCE	2897 74.25 4611	M. HEIN	3134 84.15 6343	M. HODGE	144 88.46	2672	C. BAILEY	381 95.34	3521	C. BETTERMAN
2661 70 683	D. WILLIAMS	2898 74.26 2952	B. BOSECKE	3135 84.18 1352	T. SIMPSON	145 88.47	5842	R. HOWM	382 95.37	2669	H. MUNRO
2662 70 1974	S. LINDNER	2899 74.26 3159	P. WILKINS	3136 84.24 4947	T. CORCORAN	146 88.53	3078	J. CHARLTON	383 95.39	3718	C. GURNEY
2663 70.01 4435	B. BOWES	2900 74.26 5346	A. GENOVESE	3137 84.26 687	A. HUTTON	147 88.59	2878	K. NEAL	384 95.4	2689	S. PERRY
2664 70.01 6827	A. CLARK	2901 74.27 2708	P. BREMNER	3138 84.26 780	M. FISHER	148 89.01	4643	S. SANDO	385 95.41	4381	F. MILLS
2665 70.02 2580	R. FADDY	2902 74.27 5877	A. BAIRD	3139 84.26 6274	T. NATSIAS	149 89.02	2856	S. BARDEN	386 95.41	4497	J. MILLS
2666 70.02 3350	R. SUTTON	2903 74.29 1191	A. KING	3140 84.27 781	T. WILLCOX	150 89.02	2968	J. BALDOCK	387 95.42	4006	M. LISTON
2667 70.03 3758	S. HELMORE	2904 74.3 1355	O. FUHLBOHM	3141 84.31 6129	J. BRIGGS	151 89.04	1685	K. WENT	388 95.43	4249	C. DECEUKELAIRE
2668 70.09 3757	R. MORRISON	2905 74.31 4751	T. DEKREY	3142 84.46 4589	S. FRENCH	152 89.04	2967	S. CAMPBELL	389 95.51	5086	C. SCHMIDT
2669 70.11 1403	A. FLYNN	2906 74.31 6788	G. BOLTON	3143 84.46 5826	F. HOWARD	153 89.05	760	S. STEVENS	390 95.52	4565	R. ASCHBERGER
2670 70.12 2256	A. AYACHE	2907 74.33 6672	K. YOUNG	3144 85 4257	G. SHERIDAN	154 89.06	5317	R. SANDER	391 95.54	6146	S. MORONY
2671 70.12 3013	S. GEORGANAS	2908 74.34 4741	J. PERKAS	3145 85.01 1171	J. MORGAN	155 89.08	1823	S. WHITE	392 95.57	6268	A. ELORON
2672 70.12 5130	M. MILBURN	2909 74.36 3983	L. DICKER	3146 85.27 5037	A. WILKIE	156 89.09	3847	M. DELISIO	393 95.58	3878	A. MUIR
2673 70.12 6858	K. BROWN	2910 74.4 4439	M. SMITH	3147 85.39 805	T. BINNIE	157 89.09	5080	I. BIRKETT	394 95.58	5092	K. POPPELWELL
2674 70.13 3258	J. MACFARLANE	2911 74.4 6578	S. MANCUSO	3148 86.04 4622	A. NEILSON	158 89.14	2015	A. VENNING	395 95.59	4937	M. ROTHE
2675 70.16 2736	C. DREW	2912 74.42 2202	T. SAG	3149 86.22 5234	J. DAVIES	159 89.14	4662	S. HAND	396 95.69	2474	R. SWANBOROUGH
2676 70.17 832	B. SKUJA	2913 74.43 4733	M. HALL	3150 86.31 6607	C. RYAN	160 89.16	4663	E. DOLLERY	397 96	4248	F. DECEUKELAIRE
2677 70.18 5392	T. JENKINS	2914 74.45 4438	D. SMITH	3151 86.32 6834	C. SCHOFIELD	161 89.17	5541	D. BRUCE	398 96.02	6645	C. BAILEY
2678 70.18 5421	S. CAMMARANO	2915 74.46 4345	J. KENNY	3152 86.41 5366	E. STOROSCHUK	162 89.19	5076	A. AYER	399 96.04	1101	T. DALY
2679 70.23 4503	B. WILLIAMSON	2916 74.51 6766	S. GALLAGHER	3153 86.42 5367	M. HODGKISON	163 89.22	798	R. ISAAC	400 96.06	2035	S. LARSEN-SMITH
2680 70.25 434	S. BARRY	2917 74.53 5036	A. WHITE	3154 86.45 1911	H. MADIGAN	164 89.22	2619	D. MONTELEONE	401 96.06	5978	J. HILLYER
2681 70.26 5691	N. SANGSTER	2918 74.55 3469	I. PAVY	3155 86.55 490	G. POPE	165 89.23	2229	S. MANUEL	402 96.09	6823	C. COOK
2682 70.29 1632	T. HARRIS	2919 74.56 3470	J. PAVY	3156 86.56 3558	J. FISHER	166 89.23	2857	T. BYBALKA	403 96.11	3493	P. SEEKAMP
2683 70.32 6830	J. EVERETT	2920 75 488	M. ROSITANO	3157 86.57 2171	W. RODRIGUEZ	167 89.25	4817	N. BARON	404 96.12	1841	J. WELBOURN
2684 70.33 3334	M. VEARS	2921 75 3373	P. SATCHELL	3158 86.57 3564	C. HILLIARD	168 89.25	5088	D. WALLIS	405 96.15	1838	K. LUDWIG
2685 70.34 1225	R. BURGESS	2922 75 4569	M. FISCHETTI	3159 87.12 5051	P. FIDOCK	169 89.26	4364	D. CLARK	406 96.17	5705	B. CHANDLER
2686 70.34 1476	B. SAWFORD	2923 75.01 403	N. CAVUOTO	3160 87.19 4437	S. GILES	170 89.26	5077	S. AYER	407 96.18	3492	C. GIANAKIS
2687 70.35 3177	G. HIGHET	2924 75.02 5230	A. ALBROW	3161 87.26 1734	K. JARMAINE	171 89.26	5079	S. FOUNDAS	408 96.19	3500	J. SMITH
2688 70.35 3178	S. HIGHET	2925 75.06 3150	R. GAGGINI	3162 87.27 5237	S. FORNARO	172 89.27	4365	S. CLARK	409 96.2	498	T. LE FOURNOUR
2689 70.35 3333	N. SIMMONS	2926 75.07 3151	M. GAGGINI	3163 87.35 2709	N. CAMPANA	173 89.28	707	S. RECHNER	410 96.2	2036	A. LARSEN-SMITH
2690 70.35 3352	N. VEARS	2927 75.1 4590	J. FRENCH	3164 87.42 600	P. SAWYER	174 89.28	5082	L. SPIER	411 96.2	2450	M. DENHOLM
2691 70.36 1205	L. POWELL	2928 75.1 5276	V. HOOD	3165 87.5 1679	D. TUCKER	175 89.29	702	J. HANDLEY	412 96.21	3501	K. PLUSH
2692 70.4 5927	O. DALE	2929 75.11 3753	N. CHILDS	3166 88.33 4208	M. NICOLLE	176 89.29	6119	A. BAKKER	413 96.21	3590	H. WHITTLE
2693 70.4 5928	R. DALE	2930 75.12 1184	N. JOHNSON	3167 88.35 5143	A. COX	177 89.29	5083	D. CROUCH	414 96.21	4186	R. ROE
2694 70.41 4355	D. KIRBY	2931 75.12 2777	L. COX	3168 88.36 2204	E. TIBURZI	178 89.29	5085	L. MCCREATH	415 96.24	3589	J. PATERNOSTER
2695 7											

2650 69.54 1657	A. SMITH	292 74.21 5896	A. MARSHALL	3129 63.49 6313	S. BUXTON	139 88.37	1922 R. ABBOTT	376 95.27	4953 D. SOROKA
2656 69.54 4930	M. DOYLE	2893 74.22 4754	L. SALVEMINI	3130 83.5 6152	G. LANG	140 88.37	4492 T. HALL	377 95.29	2346 S. FIELDING
2657 69.54 5397	B. HALFPENNY	2894 74.23 4745	B. ECKERMANN	3131 83.5 6312	T. BUXTON	141 88.37	4494 C. EWER	378 95.31	646 H. WYATT
2658 69.56 3734	M. JEMISON	2895 74.24 4448	D. FRANCIS	3132 83.51 2768	S. FULLER	142 88.41	2641 C. LEDUFF	379 95.32	4040 D. STEEL
2659 69.58 2808	P. JOHNS	2896 74.24 4742	A. SPIRDONOFF	3133 84.14 1807	B. BURTON	143 88.41	3740 K. COLQUHIST	380 95.33	3522 D. HINORA
2660 69.59 513	C. LAWRENCE	2897 74.25 4611	M. HEIN	3134 84.15 6343	M. HODGE	144 88.46	2672 C. BAILEY	381 95.34	3521 C. BETTERMAN
2661 70 683	D. WILLIAMS	2898 74.26 2952	B. BOSECKE	3135 84.18 1352	T. SIMPSON	145 88.47	5842 R. HOWM	382 95.37	2669 H. MUNRO
2662 70 1974	S. LINDNER	2899 74.26 3159	P. WILKINS	3136 84.24 4947	T. CORCORAN	146 88.53	3078 J. CHARLTON	383 95.39	3718 C. GURNEY
2663 70.01 4435	B. BOWES	2900 74.26 5346	A. GENOVESE	3137 84.26 687	A. HUTTON	147 88.59	2878 K. NEAL	384 95.4	2689 S. PERRY
2664 70.01 6827	A. CLARK	2901 74.27 2708	P. BREMNER	3138 84.26 780	M. FISHER	148 89.01	4643 S. SANDO	385 95.41	4381 F. MILLS
2665 70.02 2580	R. FADDY	2902 74.27 5877	A. BAIRD	3139 84.26 6274	T. NATSIAS	149 89.02	2856 S. BARDEN	386 95.41	4497 J. MILLS
2666 70.02 3350	R. SUTTON	2903 74.29 1191	A. KING	3140 84.27 781	T. WILLCOX	150 89.02	2968 J. BALDOCK	387 95.42	4006 M. LISTON
2667 70.03 3758	S. HELMORE	2904 74.3 1355	O. FUHLBOHM	3141 84.31 6129	J. BRIGGS	151 89.04	1685 K. WENT	388 95.43	4249 C. DECEUKELAIRE
2668 70.09 3757	R. MORRISON	2905 74.31 4751	T. DEKREY	3142 84.46 4589	S. FRENCH	152 89.04	2967 S. CAMPBELL	389 95.51	5086 C. SCHMIDT
2669 70.11 1403	A. FLYNN	2906 74.31 6788	G. BOLTON	3143 84.46 5826	F. HOWARD	153 89.05	760 S. STEVENS	390 95.52	4565 R. ASCHBERGER
2670 70.12 2256	A. AYACHE	2907 74.33 6672	K. YOUNG	3144 85 4257	G. SHERIDAN	154 89.06	5317 R. SANDER	391 95.54	6146 S. MORONY
2671 70.12 3013	S. GEORGANAS	2908 74.34 4741	J. PERKAS	3145 85.01 1171	J. MORGAN	155 89.08	1823 S. WHITE	392 95.57	6268 A. ELSON
2672 70.12 5130	M. MILBURN	2909 74.36 3983	L. DICKER	3146 85.27 5037	A. WILKIE	156 89.09	3847 M. DELISIO	393 95.58	3878 A. MUIR
2673 70.12 6858	K. BROWN	2910 74.4 4439	M. SMITH	3147 85.39 805	T. BINNIE	157 89.09	5080 I. BIRKETT	394 95.58	5092 K. POPPELWELL
2674 70.13 2258	J. MACFARLANE	2911 74.4 6578	S. MANCUSO	3148 86.04 4622	A. NEILSON	158 89.14	2015 A. VENNING	395 95.59	4937 M. ROTHE
2675 70.16 2736	C. DREW	2912 74.42 2202	T. SAG	3149 86.22 5224	J. DAVIES	159 89.14	4662 S. HAND	396 95.69	2474 R. SWANBOURGH
2676 70.17 832	B. SKUJA	2913 74.43 4733	M. HALL	3150 86.31 6607	C. RYAN	160 89.16	4663 E. DOLLERY	397 96	4248 F. DECEUKELAIRE
2677 70.18 5392	T. JENKINS	2914 74.45 4438	D. SMITH	3151 86.32 6834	C. SCHOFIELD	161 89.17	5541 D. BRUCE	398 96.02	6645 C. BAILEY
2678 70.18 5421	S. CAMMARANO	2915 74.46 4345	J. KENNY	3152 86.41 5366	E. STOROSCHUK	162 89.19	5076 A. AYER	399 96.04	1101 T. DALY
2679 70.23 4503	B. WILLIAMSON	2916 74.51 6766	S. GALLAGHER	3153 86.42 5367	M. HODGKISON	163 89.22	798 R. ISAAC	400 96.06	2035 S. LARSEN-SMITH
2680 70.25 434	S. BARRY	2917 74.53 5036	A. WHITE	3154 86.45 1911	H. MADIGAN	164 89.22	2619 D. MONTELEONE	401 96.06	5978 J. HILLYER
2681 70.26 5691	N. SANGSTER	2918 74.55 3469	I. PAVY	3155 86.55 490	G. POPE	165 89.23	2229 S. MANUEL	402 96.09	6823 C. COOK
2682 70.29 1632	T. HARRIS	2919 74.56 3470	J. PAVY	3156 86.56 3558	J. FISHER	166 89.23	2857 T. BYBALKA	403 96.11	3493 P. SEEKAMP
2683 70.32 6830	J. EVERETT	2920 75 488	M. ROSITANO	3157 86.57 2171	W. RODRIGUEZ	167 89.25	4817 N. BARON	404 96.12	1841 J. WELBOURN
2684 70.33 3334	M. VEARS	2921 75 3373	P. SATCHELL	3158 86.57 3564	C. HILLIARD	168 89.25	5088 D. WALLIS	405 96.15	1838 K. LUDWIG
2685 70.34 1225	R. BURGESS	2922 75 4569	M. FISCHETTI	3159 87.12 5051	P. FIDOCK	169 89.26	4364 D. CLARK	406 96.17	5705 B. CHANDLER
2686 70.34 1476	B. SAWFORD	2923 75.01 403	N. CAVUOTO	3160 87.19 4437	S. GILES	170 89.26	5077 S. AYER	407 96.18	3492 C. GIANAKIS
2687 70.35 3177	G. HIGHET	2924 75.02 5230	A. ALBROW	3161 87.26 1734	K. JARMAINE	171 89.26	5079 S. FOUNDAS	408 96.19	3500 J. SMITH
2688 70.35 3178	S. HIGHET	2925 75.06 3150	R. GAGGINI	3162 87.27 5237	S. FORNARO	172 89.27	4365 S. CLARK	409 96.2	498 T. LE FOURNOUR
2689 70.35 3333	N. SIMMONS	2926 75.07 3151	M. GAGGINI	3163 87.35 2709	N. CAMPANA	173 89.28	707 S. RECHNER	410 96.2	2036 A. LARSEN-SMITH
2690 70.35 3352	N. VEARS	2927 75.1 4590	J. FRENCH	3164 87.42 600	P. SAWYER	174 89.28	5082 L. SPIER	411 96.2	2450 M. DENHOLM
2691 70.36 1205	L. POWELL	2928 75.1 5276	V. HOOD	3165 87.5 1679	D. TUCKER	175 89.29	702 J. HANDLEY	412 96.21	3501 K. PLUSH
2692 70.4 5927	O. DALE	2929 75.11 3753	N. CHILDS	3166 88.33 4208	M. NICOLLE	176 89.29	6119 A. BAKKER	413 96.21	3590 H. WHITTLE
2693 70.4 5928	R. DALE	2930 75.12 1184	N. JOHNSON	3167 88.35 5143	A. COX	177 89.29	5083 D. CROUCH	414 96.21	4186 R. HOE
2694 70.41 4355	D. KIRBY	2931 75.12 2777	L. COX	3168 88.36 2204	E. TIBURZI	178 89.29	5085 L. MCCREATH	415 96.24	3589 J. PATERNOSTER
2695 70.42 1069	D. ARTHUR	2932 75.15 5030	J. SCOTT	3169 88.36 4251	G. ALDER	179 89.29	5090 A. HONSCH	416 96.24	4543 K. BATEMAN
2696 70.43 1534	S. MORRIS	2933 75.16 5035	K. GILL	3170 88.4 1339	K. GELSTHORPE	180 89.29	5091 P. MALIN	417 96.26	2449 S. STAGGS
2697 70.44 1206	B. MARTIN	2934 75.18 4887	D. TAYLOR	3171 88.43 5136	C. GAUGHWIN	181 89.3	1830 N. SCALZI	418 96.28	6381 S. HOOPER
2698 70.44 4320	A. BOWERING	2935 75.2 851	N. HUTCHESON	3172 88.44 5142	J. ANDREW	182 89.3	5078 J. MCCREATH	419 96.29	6380 D. KELLY
2699 70.45 2976	M. BAKALOFF	2936 75.21 6812	P. SMITH	3173 89.08 4020	J. HARDING	183 89.3	5084 P. KENNETH	420 96.3	5263 T. TEMNOFF
2700 70.46 6102	R. ALVARO	2937 75.22 5582	L. ABBOTT	3174 89.12 2841	W. WRIGHT	184 89.3	5087 D. LINDHOLM	421 96.3	6768 A. JACKSON
2701 70.48 5506	B. KENNY	2938 75.23 1126	T. STOCKWELL	3175 89.13 2842	A. TULLY	185 89.31	2223 M. MIRANDA	422 96.31	5264 A. HATTI
2702 70.49 3759	M. HULST	2939 75.23 5120	T. DEKRAMER	3176 89.17 4597	E. PISANI	186 89.34	1829 G. PETERS	423 96.33	3837 Y. ELSON
2703 70.49 5286	A. SALES	2940 75.23 5121	M. PAGNOZZI	3177 89.29 5238	T. BUTSON	187 89.36	3550 C. MILNE	424 96.34	2757 R. BONE
2704 70.5 3477	D. SMITH	2941 75.25 4411	J. NUGENT	3178 89.41 1401	J. STRAIN	188 89.37	1682 M. O'LOUGHLIN	425 96.35	1653 J. COE
2705 70.51 6673	S. RETTIG	2942 75.28 4410	J. PARFITT	3179 89.43 1406	D. STRAIN	189 89.39	5039 S. JOSE	426 96.35	5704 S. CHANDLER
2706 70.52 3243	K. SAMUEL	2943 75.29 4960	K. CHAPMAN	3180 89.48 5034	R. DYER	190 89.39	6529 L. ROONEY	427 96.36	2758 K. ROBERTS
2707 70.53 3244	B. BLAKEMORE	2944 75.29 6801	D. FOWLER	3181 89.55 4975	B. JACKSON	191 89.4	6583 M. RICKETTS	428 96.36	5955 C. ALLMOND
2708 70.53 4037	K. DETMAR	2945 75.3 3876	C. VENTRICE	3182 89.58 6627	F. WILLIAMS	192 89.41	1861 A. PRINCIPIE	429 96.38	5771 T. JAREMA
2709 70.54 1342	B. KILLEY	2946 75.3 4961	R. DONNELLY	3183 90.01 2804	J. FLORENCE	193 89.41	4305 C. SPANGLER	430 96.39	1840 J. WELBOURN
2710 70.55 1341	J. FAIRWEATHER	2947 75.34 5210	A. PARSLOE	3184 90.44 656	A. BUCHANAN	194 89.51	3294 S. SCHWARTZ	431 96.4	5782 M. STAUNER
2711 70.55 3670	L. NEWITT	2948 75.35 5199	M. REID	3185 91.53 675	B. GRANT	195 89.53	3275 B. HILLIER	432 96.41	1837 J. EVANS
2712 70.56 3124	A. WINTERFORD	2949 75.35 5209	E. PELLEGRINI	3186 91.56 701	K. CHASTON	196 90.01	117 M. FAY	433 96.41	1839 T. TOWN
2713 70.57 4063	P. KELLY	2950 75.36 1651	M. CURTIS	3187 92.13 6374	W. LEIGH	197 90.13	714 J. CHAPMAN	434 96.42	2671 M. BARNES
2714 70.58 2307	M. ORDELHAN	2951 75.37 5634	M. SZUCS	3188 92.14 2151	M. BOOTH	198 90.16	2315 M. ROLLO	435 96.42	5798 P. BOTTEN
2715 70.58 4455	J. CARTER	2952 75.39 6629	M. ROUTLEY	3189 92.14 6375	K. COOPER	199 90.19	2702 M. MABARRACK	436 96.44	5737 J. DAVIDSON
2716 71 4061	M. SHAW	2953 75.41 2944	B. HAYES	3190 92.42 5599	D. FAIRLIE	200 90.21	4483 V. BAJUT	437 96.44	5956 E. SHENTON
2717 71 4908	J. LAU	2954 75.42 6628	P. WILLIAMS	3191 93.4 978	T. WOODFORD	201 90.26	823 T. HUGHES	438 96.45	5954 J. WRIGHT
2718 71.01 6199	M. REDMOND	2955 75.49 5947	T. MANUEL	3192 93.56 2026	B. HUPFELD	202 90.26	1779 B. SIPA	439 96.5	5440 B. TILBROOK
2719 71.02 5641	H. MANOU	2956 75.51 3467	M. EVANS	3193 93.58 4184	D. STANFORD	203 90.26	3717 R. MCDONALD	440 96.54	910 V. KERNICK
2720 71.03 4598	T. MENADUE	2957 75.53 6610	S. HODDER	3194 94.39 6722	P. KIERNAN	204 90.34	1960 K. TURBILL	441 96.56	1945 C. MELROSE
2721 71.04 4603	T. MENADUE	2958 76 3672	R. GILCHRIST	3195 94.39 6723	B. IKONOMOLOUS	205 90.38	3860 J. SMITS	442 96.56	2617 M. RUSSELL
2722 71.06 6109	J. DUNCAN	2959 76.01 4571	P. VAN DEUR	3196 94.4 6720	S. RIMINGTON	206 90.39	1938 K. JOHNSTON	443 96.56	6797 E. LA ROSA
2723 71.07 1539	R. FLEMING	2960 76.02 716	C. PHAIR	3197 94.45 4113	W. HALL	207 90.4	3866 K. BENNETT	444 96.58	3525 S. WHITE
2724 71.08 3792	S. WORLEY	2961 76.02 5564	K. TORPEY	3198 97.43 5228	P. KAY	208 90.5	5050 B. STUART	445 96.59	3523 M. MICKEVICIS
2725 71.09 3336	S. ETHERIDGE	2962 76.04 717	R. WALKER	3199 98.03 1080	V. SULLIVAN	209 91.05	5681 M. LOVIBOND	446 97.02	6824 M. SMITH
2726 71.09 4940	M. ROTHE	2963 76.05 3370	J. HARDY	3200 98.1 1337	E. GELSTHORPE	210 91.11	4943 E. PERKINS	447 97.05	1221 L. DAVOREN
2727 71.12 2747	M. FIALAY	2964 76.05 3665	L. STRIKA	3201 98.11 6350	C. SIDDALL	211 91.14	3680 M. BEDDALL	448 97.06	5707 K. FREEBAIRN
2728 71.14 4750	J. PEMBROKE	2965 76.06 6831	R. MARTIN	3202 98.12 6351	S. SIDDALL	212 91.16	3677 T. ANDERSON	449 97.07	1220 E. DAVOREN
2729 71.15 1275	M. ORR-SNELL	2966 76.16 1031	T. SPOORS	3203 98.52 1736	L. JARMAINE	213 91.21	6526 J. DANIELS	450 97.09	5699 E. ALUINO
2730 71.16 1176	L. MACZUGA	2967 76.18 6622	S. HAMPTON	3204 98.56 4225	S. PAZESKI	214 91.22	5216 P. PORTER	451 97.11	4927 B. PASCOE
2731 71.16 1373	J. HERSHMAN	2968 76.21 6813	C. CLARING-BOULD	3205 98.57 4226	A. SCHAEFER	215 91.25	1593 J. JONES	452 97.11	6337 L. SCHINKEL
2732 71.17 2885	N. BASSETT	2969 76.22 1385	A. WATSON	3206 101.13 386	G. MARTINO	216 91.25	6478 M. VIDA	453 97.12	5361 T. DALL
2733 71.17 2897	T. PLUCK	2970 76.31 5191	K. HAYES	3207 102.56 4149	P. TURNER	217 91.26	1051 L. SAUNDERS	454 97.13	3954 D. COPELAND
2734 71.18 6630	D. WILSDON	2971 76.32 6621	S. HAMPTON	3208 102.57 4150	P. HOGAN	218 91.3	2469 S. HICKS	455 97.13	6338 M. PRENTICE
2735 71.22 2126	M. KERNICK	2972 76.35 4010	M. CUFF	3209 103.54 6721	E. ASIKAS	219 91.3	3945 K. HOBBS	456 97.18	1354 J. TAYLOR
2736 71.23 2125	J. KERNICK	2973 76.41 896	J. FURNESS	3210 104.13 5584	J. PICHETA	220 91.31	4302 A. LOPRETE	457 97.22	1139 P. MORRISON
2737 71.23 3155	R. LEAKE	2974 76.41 897	R. GEISTER	3211 104.14 5583	A. JEDREJCZAK	221 91.32	5676 T. O'BRIEN	458 97.24	1227 R. TWILLEY
2738 71.29 1255	J. SETCHELL	2975 76.41 4011	I. CUFF	3212 104.5 1413	G. THOMAS	222 91.33	6763 S. BERTOZZI	459 97.27	2957 M. CASSIN
2739 71.29 5353	S. NEAL	2976 76.42 6732							

1994 CITY-BAY F

● From Page 23

504	98.06	4353	L. MAIN
505	98.07	1233	L. HEYWOOD
506	98.08	1450	J. BLACK
507	98.08	5772	T. EDGE
508	98.09	1198	S. MAGEE
509	98.12	613	M. BRAHAM
510	98.12	4329	V. PALIOS
511	98.13	2512	J. TOMCZYK
512	98.14	614	L. WATKINS
513	98.14	1605	A. BROOK
514	98.15	3868	M. TISHER
515	98.16	2914	S. WIGHT
516	98.18	1778	J. PIKE
517	98.18	4352	A. FOORD
518	98.19	4354	R. MAIN
519	98.2	116	E. WOLTERS
520	98.2	4029	J. JACKSON
521	98.23	1071	F. SCHWARK
522	98.24	6727	G. WILSON
523	98.24	6757	L. TRELOAR
524	98.27	6728	R. WILSON
525	98.28	5322	P. COLLINS
526	98.32	1777	D. MOONEY
527	98.32	2121	A. PADLEY
528	98.32	2348	S. WOWK
529	98.32	2735	P. MISLOV
530	98.34	2120	N. PADLEY
531	98.35	2073	S. STEWART
532	98.35	5433	J. DOPSON
533	98.41	2075	K. CAIRNEY
534	98.44	6789	J. ZOLLO
535	98.46	6422	D. GILKES
536	98.46	6791	M. BOSI
537	98.47	6428	P. DEWELL
538	98.48	5430	C. PASSINGHAM
539	98.48	5634	A. ADAMS
540	98.48	5636	S. LEWANDOWSKI
541	98.49	3167	G. ROSS
542	98.49	4967	S. DOOLEY
543	98.49	5989	J. FULLGRABE
544	98.55	3612	G. SIMPSON
545	98.56	3314	D. SLEE
546	99.03	5004	M. EARL
547	99.07	3775	A. NEWTON
548	99.07	5005	A. WENZEL
549	99.08	1525	K. SEYFANG
550	99.11	1195	J. INKSTER
551	99.11	3630	N. GLAETZER
552	99.12	1740	D. COOK
553	99.14	4330	V. GIAMERLOS
554	99.14	5450	L. PERPETUA
555	99.16	2975	A. MCKAY
556	99.16	3984	S. OLLERENSHAW
557	99.21	2440	D. SMITH
558	99.22	1819	J. LYAS
559	99.22	4929	K. PASCOE
560	99.23	4864	T. WILD
561	99.24	4863	M. WILD
562	99.27	1818	P. TURRILL
563	99.28	3873	J. MAINWARING
564	99.31	5510	M. NIELD
565	99.32	5511	A. NIELD
566	99.35	1536	P. MOORE
567	99.36	2811	B. KITE
568	99.36	2935	S. NORMAN
569	99.39	2523	S. RICH
570	99.4	1898	W. ALLEN
571	99.4	6017	S. DAVANI
572	99.43	6570	G. JANIF
573	99.45	2356	H. CUFFE
574	99.45	6569	A. JANIF
575	99.47	2717	P. BROCK
576	99.47	2718	B. JOHNS
577	99.47	2950	C. HARBUTT-NUNERLEY
578	99.48	2080	A. TONKIN
579	99.49	2869	V. CAINES
580	99.5	5113	D. HANSEN
581	99.51	6168	M. SMITH
582	99.52	6015	A. DAVANI
583	99.53	4608	D. KELLY
584	99.56	4399	D. VEALE
585	99.56	4609	N. HARRIS
586	99.57	5111	L. TREACHER
587	99.58	5533	S. THOMANN
588	100	3614	W. LORENZ
589	100.01	1641	J. RICHARDS
590	100.02	3099	L. NUSKE
591	100.04	3923	D. DAVIES
592	100.05	5746	L. SEKULITCH
593	100.09	4415	J. MILTON
594	100.1	6535	F. GUBBIN
595	100.15	739	L. LORO PARHAM
596	100.15	1602	A. KEEN
597	100.15	3922	G. KEY
598	100.15	3374	J. DADDINO
599	100.15	4477	M. STEPHENS
600	100.17	2156	K. BRUCE
601	100.17	4314	P. SOKOL
602	100.18	4969	L. RHODES
603	100.19	2157	R. BRUCE
604	100.19	5917	N. SLEE
605	100.2	6717	D. LEAHY
606	100.21	740	A. LORO
607	100.21	6719	L. NADELS
608	100.22	3771	S. COPELAND
609	100.22	4638	B. BENNETT
610	100.22	5251	J. CLARK
611	100.23	1545	C. NOCKA
612	100.23	5252	A. HAINS
613	100.27	6408	K. CLAYBER
735	102.13	2329	M. BARLOW
736	102.14	2303	D. CONNOLLY
737	102.14	3416	R. MARTIN
738	102.14	5688	H. SPENCER
739	102.16	679	J. SCIACCA
740	102.18	1775	B. HERLIHEN
741	102.18	5803	D. BOURKE
742	102.19	1751	R. LEES
743	102.19	2513	H. TOMCZYK
744	102.2	2771	C. WOODWARD
745	102.2	3872	S. GRIEVE
746	102.2	6563	B. MOORE
747	102.21	2879	A. COLES
748	102.21	4942	R. MOORMAN
749	102.22	4777	H. SCHIECHTL
750	102.23	2010	J. STONIER
751	102.25	6275	K. NANGLE
752	102.25	6276	C. HEIDENREICH
753	102.29	2011	E. STONIER
754	102.31	4716	L. KORS
755	102.33	2803	M. DAVIS
756	102.34	4715	L. MC DONALD
757	102.34	4717	J. REVELL
758	102.34	5269	V. RADBONE
759	102.35	4711	N. CUTJAR
760	102.37	5255	R. FRITH
761	102.38	5254	A. DICKSON
762	102.38	5257	S. SAVARIRYAN
763	102.43	4720	M. NEVILLE
764	102.43	4722	M. VERA
765	102.44	5260	J. FRY
766	102.45	1606	J. BROOK
767	102.45	2579	L. DORSTYN
768	102.46	4021	J. MARTIN
769	102.47	2920	S. CARTER
770	102.5	4665	C. SMITH
771	102.51	1433	L. BRYDEN-BROWN
772	102.51	3803	M. MOONEY
773	102.51	5258	D. ZUNDELL
774	102.54	1409	J. WILLIAMS
775	102.55	729	J. GREEN
776	102.57	4955	P. WARREN
777	102.59	728	S. HARRIS
778	102.59	4400	R. BRINE
779	103	652	C. MC DONALD
780	103	1488	L. VANSTONE
781	103	3476	R. STARR
782	103	5062	J. WILLS
783	103	5864	P. VOIVODICH
784	103.01	3475	M. MOFFA
785	103.01	5259	C. ZUNDELL
786	103.01	5865	A. YOUNG
787	103.02	4553	C. WILKS
788	103.03	5711	Y. BARNES
789	103.04	741	B. FONCUEVA
790	103.04	4994	J. MC LEOD
791	103.06	3471	L. ABBOTT
792	103.07	2750	R. MARSHALL
793	103.07	4289	C. PRESS
794	103.08	1879	E. BRADLEY
795	103.08	4292	N. PHILLIPS
796	103.08	5165	P. RAMSEY
797	103.09	3973	L. DAVIS
798	103.1	1877	D. HOSKIN
799	103.1	3972	S. GRAHAM
800	103.1	5365	L. SANDFORD
801	103.14	1878	G. FULLARTON
802	103.17	1213	R. HOPTON
803	103.17	2423	B. RIGBY
804	103.19	1590	C. WELLS
805	103.2	3855	S. LODGE
806	103.2	3864	J. PENNYFIELD
807	103.2	5833	J. TEAGUE
808	103.25	1765	B. HAZEL
809	103.26	6078	E. COX
810	103.28	1854	G. BRUNGER
811	103.28	3629	C. MARTINEZ
812	103.29	3628	L. COSCARELLI
813	103.3	2572	A. SCARDIGNO
814	103.3	5783	P. ACKLAND
815	103.31	2678	M. NEWTON
816	103.31	2679	R. LIVERSAGE
817	103.31	4575	B. SIMS
818	103.31	6467	I. KARPLUK
819	103.32	2680	K. LIVERSAGE
820	103.32	4576	M. O'DEA
821	103.33	734	R. HARRIS
822	103.33	2306	P. CONNOLLY
823	103.34	2681	D. LIVERSAGE
824	103.35	4620	T. HOLLAND
825	103.36	4854	W. MC GOVERN
826	103.37	4853	C. MC GOVERN
827	103.38	6832	R. WIGLEY
828	103.43	1687	N. GEYER
829	103.45	4095	N. TINNING
830	103.45	4096	P. CREASE
831	103.48	1718	H. GREEN
832	103.49	6460	H. PERRYMAN
833	103.52	6462	R. TURCI
834	103.53	1686	R. GEYER
835	103.54	2828	P. HOLBERTON
836	103.55	2827	C. SMITH
837	103.56	5360	E. DAY
838	103.58	3381	L. WALL
839	103.58	3335	J. RIECK
840	103.59	3386	L. DESBOROUGH
841	103.59	5770	W. HOBBS
842	104	3380	J. MUELLER
843	104	5362	A. HOWELL
844	104	5791	D. O'CONNELL
845	104.01	5747	M. HAMILTON
846	104.02	4045	C. GOODCHILD
847	104.03	464	N. GESTI
848	104.03	6277	M. SARIDAKIS
849	104.04	5821	T. BICKLEY
972	105.56	5342	V. PEARCE
973	105.57	5341	D. HEGARTY
974	105.57	5804	S. BARNETT
975	105.59	3879	L. MARRAPODI
976	106.06	1416	A. MARSH
977	106.06	4218	S. PERRY
978	106.07	2749	S. WHEATON
979	106.07	3669	V. SUTTON
980	106.07	4219	M. PERRY
981	106.09	3481	A. WOODHART
982	106.09	6226	A. NORTHEY
983	106.1	3909	C. CROWE
984	106.11	2694	J. SICKERDICK
985	106.11	3736	B. QUINN
986	106.12	3478	D. WOODHART
987	106.12	4860	S. WALLA
988	106.13	6225	C. LOVELL
989	106.14	3733	D. CLEGGETT
990	106.15	1313	L. HOOPMANN
991	106.15	2268	M. MARGACH
992	106.16	1423	V. NORMAN
993	106.16	2269	M. WEAVER
994	106.17	4944	P. NORMAN
995	106.19	1183	F. JOHNSON
996	106.22	4699	W. MAITLAND
997	106.24	1875	B. CHRISTIANSEN
998	106.24	2215	M. VERNIK
999	106.25	445	H. HANBEST
1000	106.25	2040	J. WARD
1001	106.25	2214	S. VERNIK
1002	106.25	5372	G. STEEDMAN
1003	106.26	1871	M. LARRETT
1004	106.26	2623	G. ALDER
1005	106.27	486	J. MATTHEWS
1006	106.28	4677	K. GAMBRANIS
1007	106.28	4689	T. CHRISTOU
1008	106.28	6845	C. HANDLEY
1009	106.29	3331	D. BRAYBROOK
1010	106.29	6844	S. HANDLEY
1011	106.3	439	J. EDWARDS
1012	106.3	3329	T. DEW
1013	106.31	438	J. HARRISON
1014	106.31	3723	B. SHEPHERD
1015	106.31	4056	D. MARSHALL
1016	106.32	817	J. DAWES
1017	106.33	3410	M. TSATSARONIS
1018	106.34	389	J. CUFF
1019	106.4	390	B. CUFF
1020	106.4	5723	A. WILKINS
1021	106.41	1760	F. MURPHY
1022	106.44	1983	B. THOMSON
1023	106.44	5499	J. JONES
1024	106.44	5722	L. WILKINS
1025	106.45	3946	F. WILSON
1026	106.48	3887	S. HONAN
1027	106.48	5414	C. JACKA
1028	106.49	1900	M. HERBERT
1029	106.5	4306	C. SMITH
1030	106.51	816	A. DAWES
1031	106.52	2535	K. JONES
1032	106.52	4703	M. PINDER
1033	106.53	846	C. BAXTER
1034	106.53	4323	D. SPENCER
1035	106.54	3991	C. CLELAND
1036	106.54	5926	A. ZOCCHI
1037	106.55	3585	B. DIRAIMONDO
1038	106.56	3584	R. CAVA
1039	106.58	3934	A. INKLEY
1040	107.01	4693	H. BALKAU
1041	107.02	3	

568	99.36	2935	S. NORMAN	804	103.19	590	C. WELLS	1041	107.02	3624	D. BROWN
569	99.39	2523	S. RICH	805	103.2	3855	S. LODGE	1042	107.03	4637	L. RESELL
570	99.4	1898	W. ALLEN	806	103.2	3864	J. PENNYFIELD	1043	107.04	3621	R. DORNAN
571	99.4	6017	S. DAVANI	807	103.2	5833	J. TEAGUE	1044	107.04	3623	H. SUTTON
572	99.43	6570	G. JANIF	808	103.25	1765	B. HAZEL	1045	107.04	6704	J. WILLIAMS
573	99.45	2356	H. CUFFE	809	103.26	6078	E. COX	1046	107.05	3622	K. LEWIS
574	99.45	6569	A. JANIF	810	103.28	1854	G. BRUNGER	1047	107.05	4880	L. MAISE
575	99.47	2717	P. BROCK	811	103.28	3629	C. MARTINEZ	1048	107.08	761	J. HOUSE
576	99.47	2718	B. JOHNS	812	103.29	3628	L. COSCARELLI	1049	107.08	6434	A. HAYES
577	99.47	2950	C. HARBUTT-NUNERLEY	813	103.3	2572	A. SCARDIGNO	1050	107.09	1141	M. MONFRIES
578	99.48	2080	A. TONKIN	814	103.3	5783	P. ACKLAND	1051	107.1	1581	A. LUVERA
579	99.49	2869	V. CAINES	815	103.31	2678	M. NEWTON	1052	107.1	6284	J. KING
580	99.5	5113	D. HANSEN	816	103.31	2679	R. LIVERSAGE	1053	107.11	6435	B. MC LELLAN
581	99.51	6168	M. SMITH	817	103.31	4575	B. SIMS	1054	107.14	3679	M. COOPER
582	99.52	6015	A. DAVANI	818	103.31	6467	I. KARPLUK	1055	107.19	2431	T. CANAVAN
583	99.53	4608	D. KELLY	819	103.32	2680	K. LIVERSAGE	1056	107.2	2433	B. VEALE
584	99.56	4399	D. VEALE	820	103.32	4576	M. O'DEA	1057	107.2	2436	J. READ
585	99.56	4609	N. HARRIS	821	103.33	734	R. HARRIS	1058	107.25	2353	M. D'ALOIA
586	99.57	5111	L. TREACHER	822	103.33	2306	P. CONNOLLY	1059	107.26	2517	R. COCKSHELL
587	99.58	5533	S. THOMANN	823	103.34	2681	D. LIVERSAGE	1060	107.27	1943	G. GOODWIN
588	100	3614	W. LORENZ	824	103.35	4620	T. HOLLAND	1061	107.27	6780	K. BENNETT
589	100.01	1641	J. RICHARDS	825	103.36	4854	W. MC GOVERN	1062	107.28	1208	J. VON DER BORCH
590	100.02	3099	L. NUSKE	826	103.37	4853	C. MC GOVERN	1063	107.28	1662	G. SANDERSON
591	100.04	3923	D. DAVIES	827	103.38	6832	R. WIGLEY	1064	107.28	1966	B. LIEBELT
592	100.05	5746	L. SEKULITCH	828	103.43	1687	N. GEYER	1065	107.28	6781	C. BENNETT
593	100.09	4415	J. MILTON	829	103.45	4095	N. TINNING	1066	107.3	1274	M. PETTIGREW
594	100.1	6535	F. GUBBIN	830	103.45	4096	P. CREASE	1067	107.3	5253	C. JENNIFER
595	100.15	739	L. LORO PARHAM	831	103.48	1718	H. GREEN	1068	107.33	2634	V. DEMARIA
596	100.15	1602	A. KEEN	832	103.49	6460	H. PERRYMAN	1069	107.33	6511	K. BECKMAN
597	100.15	3922	G. KEY	833	103.52	6462	T. TURCI	1070	107.34	437	R. HARRISON
598	100.16	3374	J. DADDINO	834	103.53	1686	R. GEYER	1071	107.34	786	A. BANYTIS
599	100.16	4477	M. STEPHENS	835	103.54	2828	P. HOLBERTON	1072	107.34	2180	M. MACKENZIE
600	100.17	2156	K. BRUCE	836	103.55	2827	C. SMITH	1073	107.35	2284	P. DALY
601	100.17	4314	P. SOKOL	837	103.56	5360	E. DAY	1074	107.35	3411	P. DABROWSKI
602	100.18	4969	L. RHODES	838	103.58	3381	L. WALL	1075	107.36	1584	S. BEVAN
603	100.19	2157	R. BRUCE	839	103.58	3835	J. RIECK	1076	107.36	2283	M. DALY
604	100.19	5917	N. SLEE	840	103.59	3386	L. DESBOROUGH	1077	107.36	6840	K. NINNES
605	100.2	6717	D. LEAHY	841	103.59	5770	W. HOBBS	1078	107.37	785	G. THOMSON
606	100.21	740	A. LORO	842	104	3380	J. MUELLER	1079	107.37	6567	D. LOCKWOOD
607	100.21	6719	L. NADELS	843	104	5362	A. HOWELL	1080	107.38	6568	M. MILLER
608	100.22	3771	S. COPELAND	844	104	5791	D. O'CONNELL	1081	107.38	6841	A. NINNES
609	100.22	4638	B. BENNETT	845	104.01	5747	M. HAMILTON	1082	107.39	1852	C. PICKERING
610	100.22	5251	J. CLARK	846	104.02	4045	C. GOODCHILD	1083	107.39	6839	J. NINNES
611	100.23	1545	C. NOCKA	847	104.03	464	N. GESTI	1084	107.4	2275	G. SCHILLER
612	100.23	5252	A. HAINS	848	104.03	6277	M. SARIDAKIS	1085	107.4	2470	D. HILL
613	100.27	6408	K. CLAYER	849	104.04	5821	T. BICKLEY	1086	107.41	2471	K. WALKER
614	100.28	4135	D. LEIBIE	850	104.04	6278	P. SARIDAKIS	1087	107.48	3676	I. JEFFREY-POTTIS
615	100.28	6407	S. COX	851	104.05	2954	T. FORREST	1088	107.5	3673	B. TEE
616	100.29	1132	K. WICKAM	852	104.07	5437	G. ARMICHAEL	1089	107.51	3802	L. MOVIZZI
617	100.29	3820	M. MULLER	853	104.09	1320	A. CROSER	1090	107.51	5617	M. SHAW
618	100.29	4136	H. HENSCHKE	854	104.09	1737	A. ROWE	1091	107.51	5618	C. BEECKEN
619	100.3	4138	D. WHISSON	855	104.1	6016	S. DAVANI	1092	107.55	3644	C. TICKLE
620	100.3	5633	J. ABBOTT	856	104.11	2937	U. RAYNER	1093	107.55	3645	J. CROWLEY
621	100.31	3974	Z. PELLEN	857	104.11	3268	L. FERRINI	1094	108	1912	L. FAWCETT
622	100.32	1961	P. GEISLER	858	104.11	5434	L. MACPHERSON	1095	108	3674	P. HENDRY
623	100.34	811	G. BLACKWOOD	859	104.12	2938	C. RAYNER	1096	108.07	2553	D. SPURDENS
624	100.35	3960	L. MUDGE	860	104.13	5542	A. TOMAZOS	1097	108.07	3308	A. DOWN
625	100.37	120	X. LIEBRECHRO	861	104.13	5543	K. SARDNER	1098	108.09	4491	C. GLADIO
626	100.38	2439	P. SMITH	862	104.13	6795	T. DELO	1099	108.09	5915	S. LOGOZZO
627	100.39	1090	E. LAWSON	863	104.14	2574	P. SMEDLEY	1100	108.1	3307	T. BELDEN
628	100.39	3964	S. TUNN	864	104.14	5544	C. AEZOLINI	1101	108.1	4493	R. MOREAU
629	100.4	3962	M. STOCK	865	104.14	6793	N. CATAUDO	1102	108.11	1858	K. BARNES-OAKE
630	100.4	4083	S. THORN	866	104.15	1551	J. DINAN	1103	108.12	3305	R. BOYES
631	100.4	5449	V. PIANEZZOLA	867	104.15	4047	B. ELSON	1104	108.12	4119	G. HARNINS
632	100.41	4273	A. AULD	868	104.16	1717	H. GREEN	1105	108.12	6267	D. COOPER
633	100.41	6716	R. BURKE	869	104.16	6215	M. TUCKWELL	1106	108.13	854	R. SIROS
634	100.47	6440	R. CURRIE	870	104.16	6339	K. SCHINKEL	1107	108.13	3306	F. BASCUR
635	100.47	6441	H. BENBOW	871	104.17	5565	S. MILTE	1108	108.15	4409	T. MOWER
636	100.48	6439	R. CURRIE	872	104.17	6214	T. HICKS	1109	108.15	5922	P. CLARK
637	100.5	381	M. EDMONDS	873	104.18	5566	L. SNOOK	1110	108.16	5918	M. SLEE
638	100.51	3375	S. LEMAR	874	104.18	6187	M. B'CRUZ	1111	108.17	4783	K. SACCONI
639	100.51	3377	J. SMITH	875	104.19	1552	M. GREENWOOD	1112	108.18	4865	T. PARISH
640	100.52	3378	L. DADDINO	876	104.21	2282	G. DUNLOP	1113	108.21	4866	K. PARISH
641	100.53	2640	C. WILLIAMS	877	104.21	3270	M. BRISKHAM	1114	108.22	4785	W. BODZIOCH
642	100.53	3376	V. DADDINO	878	104.23	6684	F. BROOKS	1115	108.23	2899	M. HANCOCK
643	100.54	1391	C. GAUCI	879	104.25	1654	R. COE	1116	108.26	68	C. DUNSTALL
644	100.55	6012	G. FIELDHOUSE	880	104.25	2281	J. DUNLOP	1117	108.27	401	L. MELBOURNE
645	100.56	6013	S. FIELDHOUSE	881	104.25	4549	L. KOUSINS	1118	108.27	2904	J. BUNSTALL
646	100.59	2550	R. FLETCHER	882	104.25	6445	J. ROSS	1119	108.28	402	S. GARTERY
647	100.59	4449	B. HENNESSY	883	104.25	6445	J. ROSS	1120	108.3	1495	J. WATTS
648	101	2551	T. FLETCHER	884	104.26	1655	R. KELLY	1121	108.3	6648	P. HIGNETT
649	101	4402	C. MENDO	885	104.26	4356	M. COUSINS	1122	108.3	6747	P. HIGGINS
650	101	4464	T. PRIEDE	886	104.27	5693	W. REID	1123	108.34	5465	J. GIFFORD
651	101.04	5244	C. RIGBY	887	104.29	1113	C. JAMES	1124	108.35	2739	J. BARNES
652	101.06	3738	M. ROHDE	888	104.29	3858	J. LEAF-MILHAM	1125	108.37	2272	L. EDWARDS
653	101.08	4582	B. WELLS	889	104.3	366	H. HAYES	1126	108.37	4486	V. BERESIN
654	101.1	3739	S. COLQUIST	890	104.3	6694	H. NEUBAYER	1127	108.37	5980	G. BELL
655	101.1	4433	M. DEMANT	891	104.31	5680	B. WRIGHT	1128	108.39	2599	J. PANGRAZIO
656	101.11	4434	T. LETHBRIDGE	892	104.32	4367	R. REYNOLDS	1129	108.39	5979	S. BELL
657	101.11	5044	A. MIDDLETON	893	104.32	4405	J. MALUSA	1130	108.4	2600	R. RUTTER
658	101.11	5706	J. FREBAIRN	894	104.33	5652	P. NEEK	1131	108.43	2364	L. MITCHELL
659	101.13	5698	H. ALUINO	895	104.35	5123	K. DAY	1132	108.44	2363	F. THOMPSON
660	101.14	5184	D. PHILLIPS	896	104.47	5575	M. GOLDIE	1133	108.44	3018	L. FINLAY
661	101.16	6764	K. HANNAFORD	897	104.55	5838	P. CHRISTIE	1134	108.45	3553	E. MADIGAN
662	101.18	3634	S. SUKKE	898	104.56	5836	J. CHRISTIE	1135	108.45	5900	J. CARTER
663	101.2	2963	J. MAIN	899	104.58	4695	J. MACRAE	1136	108.46	5242	M. MEDWELL
664	101.21	1739	B. COOPER	900	104.59	4694	H. BALKAU	1137	108.46	5534	R. ATTWILL
665	101.21	1782	A. AVOLIO	901	104.59	4702	M. HASLAM	1138	108.46	6705	C. HILL
666	101.21	2961	D. THAW	902	105	477	T. HILL	1139	108.47	4131	S. BAKER
667	101.22	1784	M. PIRONE	903	105.02	1998	J. FYFE	1140	108.48	5243	K. HORN
668	101.22	3633	B. HEIDRICH	904	105.02	2000	P. ASHWORTH	1141	108.49	858	T. PHAM
669	101.23	6718	S. HARNETT	905	105.03	476	M. HILL	1142	108.5	853	B. IRWIN
670	101.24	6437	S. WHITBREAD	906	105.03	3408	G. RAWLINGS	1143	108.5	4125	B. CATLIN
671	101.26	5547	P. HUMENIUK	907	105.03	5788	P. ANDERSON	1144	108.51	1216	R. PAPARELLA
672	101.27	5548	V. HUMENIUK	908	105.04	3194	G. ALOIS	1145	108.51	4130	J. NOLAN
673	101.28	2962	G. VESTER	909	105.04	5380	K. KENTWELL	1146	108.51	4133	R. CALLAGHAN
674	101.3	3613	K. SHIELDS	910	105.05	3948	M. BURFORD	1147	108.51	6081	J. LAMONO

608	100.22 3771	L. NADELS	844	104.01 5791	D. O'CONNELL	1081	107.38 6841	A. NINNES	1216	109.40 4017	R. BROWN	1357	111.32 3710	L. JOHNSON	1495	113.18 30
609	100.22 4638	B. COPELAND	845	104.01 5747	M. HAMILTON	1082	107.39 1852	C. PICKERING	1220	109.48 2801	J. LEQUESNE	1358	111.33 3711	T. RUSSELL	1496	113.18 30
610	100.22 5251	S. BENNETT	846	104.02 4045	C. GOODCHILD	1083	107.39 6839	J. NINNES	1221	109.48 4618	J. BROWN	1359	111.33 6305	J. MEGILL	1497	113.19 29
611	100.23 1545	J. CLARK	847	104.03 464	N. GESTI	1084	107.4 2275	G. SCHILLER	1222	109.49 1270	G. TILBROOK	1360	111.35 3691	C. MELVIN	1498	113.19 30
612	100.23 5252	C. NOCKA	848	104.03 6277	M. SARIDAKIS	1085	107.4 2470	D. HILL	1223	109.49 1834	R. JAMES-MOBBS	1361	111.41 4540	E. DAVIE	1499	113.19 30
613	100.27 6408	A. HAINS	849	104.04 5821	T. BICKLEY	1086	107.41 2471	K. WALKER	1224	109.5 2800	R. IRELAND	1362	111.41 4542	R. DAVIE	1500	113.2 14
614	100.28 4135	K. CLAYER	850	104.04 6278	P. SARIDAKIS	1087	107.48 3676	I. JEFFREY-POTTIS	1225	109.5 2942	G. LYMBURN	1363	111.41 6624	V. NANKINELL	1501	113.2 14
615	100.28 6407	D. LEIBIE	851	104.05 2954	T. FORREST	1088	107.5 3673	B. TEE	1226	109.5 3861	K. GOLDING	1364	111.42 6623	B. NANKIVELL	1502	113.2 30
616	100.29 1132	S. COX	852	104.07 5437	G. CARMICHAEL	1089	107.51 3802	L. MOVIZZI	1227	109.51 1824	A. CREED	1365	111.43 4541	P. DAVIE	1503	113.2 51
617	100.29 3820	K. WICKAM	853	104.09 1320	A. CROSER	1090	107.51 5617	M. SHAW	1228	109.52 1825	A. ATKINSON	1366	111.44 1822	S. SMITH	1504	113.21 10
618	100.29 4136	M. MULLER	854	104.09 1737	A. ROWE	1091	107.51 5618	C. BEECKEN	1229	109.52 3870	B. ATKINSON	1367	111.44 5793	K. FAGET	1505	113.21 20
619	100.3 4138	H. HENSCHKE	855	104.1 6016	S. DAVANI	1092	107.55 3644	C. TICKLE	1230	109.53 1826	K. VOSVOTEKAS	1368	111.44 6306	N. CARTER	1506	113.21 40
620	100.3 5633	D. WHISSON	856	104.11 2937	U. RAYNER	1093	107.55 3645	J. CROWLEY	1231	109.53 3414	M. ATKINSON	1369	111.45 1821	P. ROSA	1507	113.21 50
621	100.31 3974	J. ABBOTT	857	104.11 3268	L. FERRINI	1094	108 1912	L. FAWCETT	1232	109.54 3415	B. MOLE	1370	111.47 5619	M. DANIELLS	1508	113.22 87
622	100.32 1961	Z. PELEN	858	104.11 5434	L. MACPHERSON	1095	108 3674	P. HENDRY	1233	109.54 6471	P. RHODES	1371	111.47 5620	C. HOWE	1509	113.22 50
623	100.32 1961	P. GEISLER	859	104.12 2938	C. RAYNER	1096	108.07 2553	D. SPURDENS	1234	109.55 1307	V. LLOYD	1372	111.48 5622	R. RITCH	1510	113.22 50
624	100.34 811	G. BLACKWOOD	860	104.13 5542	A. TOMAZOS	1097	108.07 3308	A. DOWN	1235	109.55 3413	H. CAESAROWICZ	1373	111.49 1239	C. LAMSHED	1511	113.23 51
625	100.37 120	X. LIEBRECHRO	861	104.13 5543	K. SARDNER	1098	108.09 4491	C. GLADIO	1236	109.56 1278	C. LLOYD	1374	111.5 5621	T. WEBBER	1512	113.24 20
626	100.38 2439	L. MUDGE	862	104.13 6795	T. DELO	1099	108.09 5915	S. LOGOZZO	1237	109.56 5854	T. SCORSONELLI	1375	111.5 6613	K. LITTLEDIKE	1513	113.25 30
627	100.39 1090	P. SMITH	863	104.14 2574	P. SMEDLEY	1100	108.1 3307	T. BELDEN	1238	109.56 5855	E. CHERIA	1376	111.51 1243	M. DALY	1514	113.25 30
628	100.39 3964	E. LAWSON	864	104.14 5544	C. AEZOLINI	1101	108.1 4493	R. MOREAU	1239	109.57 1487	C. LAWRIE	1377	111.52 2582	K. LYNCH	1515	113.26 20
629	100.4 3962	S. FUNN	865	104.14 6793	N. CATAUDO	1102	108.11 1858	K. BARNES-OAKE	1240	109.57 1490	J. WILLIAMS	1378	111.52 6008	J. STOCKLEY	1516	113.27 87
630	100.4 4083	M. STOCK	866	104.15 1551	J. DINAN	1103	108.12 3305	R. BOYES	1241	109.57 3832	M. HERREEN	1379	111.52 6785	D. BLIGHT	1517	113.28 10
631	100.4 5449	S. THORN	867	104.15 4047	B. ELSON	1104	108.12 4119	G. HARNINS	1242	109.58 1489	S. WATSON	1380	111.53 2583	P. MCKENZIE	1518	113.28 10
632	100.41 4273	V. PIANEZZOLA	868	104.16 1717	H. GREEN	1105	108.12 6267	D. COOPER	1243	109.58 3831	C. LEWIS	1381	111.53 6425	S. BUCHECKER	1519	113.29 10
633	100.41 6716	A. AULD	869	104.16 6215	M. TUCKWELL	1106	108.13 854	R. SIROS	1244	109.59 4030	S. SUTHERLAND	1382	111.54 6433	K. HORNE	1520	113.29 10
634	100.47 6440	R. BURKE	870	104.16 6339	K. SCHINKEL	1107	108.13 3306	F. BASCUR	1245	110 3834	R. THOMAS	1383	111.54 6784	M. DALY	1521	113.29 40
635	100.47 6441	R. CURRIE	871	104.17 5565	S. MILTE	1108	108.15 4409	T. MOWER	1246	110 4276	L. CARRUTHERS	1384	111.55 2280	S. JACOBS	1522	113.29 50
636	100.48 6439	H. BENBOW	872	104.17 6214	T. HICKS	1109	108.15 5922	P. CLARK	1247	110.01 1827	V. MC COY	1385	111.56 6426	J. GOLDNEY	1523	113.3 10
637	100.5 381	R. CURRIE	873	104.18 5566	L. SNOOK	1110	108.16 5918	M. SLEE	1248	110.01 5177	D. ELLIS	1386	111.57 2949	P. JOHNSON	1524	113.3 20
638	100.51 3375	M. EDMONDS	874	104.19 6187	M. B'CRUZ	1111	108.17 4783	K. SACCONI	1249	110.02 1465	T. TUFFEE	1387	111.58 1247	D. NICHOLSON	1525	113.3 50
639	100.51 3377	S. LEMAR	875	104.19 1552	M. GREENWOOD	1112	108.18 4865	T. PARISH	1250	110.03 3830	G. DAVIS	1388	111.58 2240	D. HOLLAND	1526	113.3 50
640	100.52 3378	J. SMITH	876	104.21 2282	G. DUNLOP	1113	108.21 4866	K. PARISH	1251	110.03 4277	J. SHARP	1389	111.58 2783	J. WILD	1527	113.31 10
641	100.53 2640	L. DADDINO	877	104.21 3270	M. BRISKHAM	1114	108.22 4785	W. BODZIOCH	1252	110.04 4673	M. GILCHRIST	1390	111.59 1226	A. DURWARD	1528	113.31 10
642	100.53 3376	C. WILLIAMS	878	104.23 6684	F. BROOKS	1115	108.23 2899	M. HANCOCK	1253	110.05 2527	T. ELLIS	1391	111.59 4757	N. IMLAY	1529	113.32 10
643	100.54 1391	V. DADDINO	879	104.25 1654	R. COE	1116	108.26 68	C. DUNSTALL	1254	110.05 4669	S. KRANIXFELD	1392	112 1249	C. NICHOLSON	1530	113.34 60
644	100.55 6012	C. GAUCI	880	104.25 2281	J. DUNLOP	1117	108.27 401	L. MELBOURNE	1255	110.05 4671	L. HAMER	1393	112 5814	W. WEBSTER	1531	113.34 20
645	100.56 6013	G. FIELDHOUSE	881	104.25 4357	K. COUSINS	1118	108.27 2904	J. BUNSTALL	1256	110.06 389	C. SPEARMAN	1394	112.02 1970	H. CILENTO	1532	113.35 60
646	100.59 2550	S. FIELDHOUSE	882	104.25 4549	L. GOETJENS	1119	108.28 402	S. GARTERY	1257	110.07 891	M. MC MEEKEN	1395	112.02 5811	N. CLAYTON	1533	113.36 30
647	100.59 4449	R. FLETCHER	883	104.25 6445	J. ROSS	1120	108.3 1495	J. WATTS	1258	110.08 5702	J. CORNISH	1396	112.03 4457	M. CARTER	1534	113.36 30
648	101 2551	B. HENNESSY	884	104.26 1655	R. KELLY	1121	108.3 6648	P. HIGNETT	1259	110.09 4683	D. CHRISTOU	1397	112.04 6009	A. WEINERT	1535	113.37 20
649	101 4402	T. FLETCHER	885	104.26 4356	M. COUSINS	1122	108.3 6747	P. HIGGINS	1260	110.09 5703	N. HORAN	1398	112.05 3561	S. DAVIS	1536	113.37 30
650	101 4464	C. MENDO	886	104.27 5693	W. REID	1123	108.3 5465	J. GIFFORD	1261	110.1 927	S. HILLIER	1399	112.05 4476	K. SAWON	1537	113.37 30
651	101.04 5244	T. PRIEDE	887	104.29 1113	C. JAMES	1124	108.35 2739	J. BARNES	1262	110.11 924	A. ROBINSON	1400	112.06 3046	W. RUTHERFORD	1538	113.38 30
652	101.06 3738	C. RIGBY	888	104.29 3858	H. LEAF-MILHAM	1125	108.37 2272	L. EDWARDS	1263	110.11 4928	R. TAYLOR	1401	112.06 3563	K. SHARP	1539	113.38 40
653	101.08 4582	M. ROHDE	889	104.3 366	H. HAYES	1126	108.37 4486	V. BERESIN	1264	110.12 3005	C. PROSCIO	1402	112.07 4454	M. CARTER	1540	113.38 60
654	101.1 3739	B. WELLS	890	104.3 6694	H. NEUBAYER	1127	108.37 5980	G. BELL	1265	110.13 3006	K. WALLIS	1403	112.08 6802	S. FAITHFULL	1541	113.39 40
655	101.1 4433	S. COLQUIST	891	104.31 5680	B. WRIGHT	1128	108.39 2599	J. PANGRAZIO	1266	110.14 1123	S. HEYWOOD	1404	112.08 6804	K. FAITHFULL	1542	113.4 60
656	101.11 4434	M. DEMANT	892	104.32 4367	R. REYNOLDS	1129	108.39 5979	S. BELL	1267	110.15 1128	E. BARTLETT	1405	112.09 3572	E. BIANCHINI	1543	113.4 60
657	101.11 5044	T. LETHBRIDGE	893	104.32 4405	J. MALUSA	1130	108.4 2600	R. RUTTER	1268	110.15 3641	K. MC CARTHY	1406	112.1 6007	L. STOCKLEY	1544	113.4 50
658	101.11 5046	A. MIDDLETON	894	104.33 5652	P. NEEK	1131	108.43 2364	L. MITCHELL	1269	110.17 3632	D. MC CARTHY	1407	112.11 3064	S. TIMMINS	1545	113.4 40
659	101.13 5698	J. FREEBAIRN	895	104.35 5123	K. DAY	1132	108.44 2363	F. THOMPSON	1270	110.17 4369	H. MATHEWS	1408	112.11 4701	K. ACOURT	1546	113.45 70
660	101.14 5184	H. ALUINO	896	104.47 5575	M. GOLDIE	1133	108.44 3018	L. FINLAY	1271	110.17 4675	T. NAGLE	1409	112.12 4275	M. GLEESON	1547	113.45 70
661	101.16 6764	D. PHILLIPS	897	104.55 5838	P. CHRISTIE	1134	108.45 3553	E. MADIGAN	1272	110.18 1976	M. DERODE	1410	112.12 4697	J. BARNES	1548	113.46 10
662	101.18 3634	K. HANNAFORD	898	104.56 5836	J. CHRISTIE	1135	108.45 5900	J. CARTER	1273	110.19 1853	B. HARRISON	1411	112.13 4274	D. RUGLESS	1549	113.46 30
663	101.2 2963	S. SUKKE	899	104.58 4695	J. MACRAE	1136	108.46 5242	M. MEDWELL	1274	110.19 1977	A. JACOBS	1412	112.13 4700	J. ACOURT	1550	113.47 30
664	101.21 1739	J. MAIN	900	104.59 4694	H. BALKAU	1137	108.46 5534	R. ATTIWILL	1275	110.19 2686	J. AMES	1413	112.14 6001	S. JEFFRIES	1551	113.47 30
665	101.21 1782	B. COOPER	901	104.59 4702	M. HASLAM	1138	108.46 6705	C. HILL	1276	110.2 2687	C. BRYAN	1414	112.15 3385	A. CUMING	1552	113.47 40
666	101.21 2961	A. AVOLIO	902	105 477	T. HILL	1139	108.47 4131	S. BAKER	1277	110.2 4299	P. THYER	1415	112.15 4639	D. MCDONALD	1553	113.48 10
667	101.22 1784	D. THAW	903	105.02 1998	J. FYFE	1140	108.48 5243	K. HORN	1278	110.2 4692	S. LONG	1416	112.16 3384	H. CHEESEMAN	1554	113.48 10
668	101.22 3633	M. PIRONE	904	105.02 2000	P. ASHWORTH	1141	108.49 858	T. PHAM	1279	110.21 2688	D. PAUL	1417	112.16 6614	M. LITTLEDIKE	1555	113.48 30
669	101.22 6718	B. HEIDRICH	905	105.03 476	M. HILL	1142	108.5 853	B. IRWIN	1280	110.21 3254	J. ROBERTSON	1418	112.17 3382	J. TURNER	1556	113.49 40
670	101.24 6437	S. HARNETT	906	105.03 3408	G. RAWLINGS	1143	108.5 4125	B. CATLIN	1281	110.22 3253	L. DOUGLAS	1419	112.17 4288	T. WHITE	1557	113.49 30
671	101.26 5547	P. ANDERSON	907	105.03 5788	P. ANDERSON	1144	108.51 1216	R. PAPARELLA	1282	110.22 3357	J					

Y FUN RUN

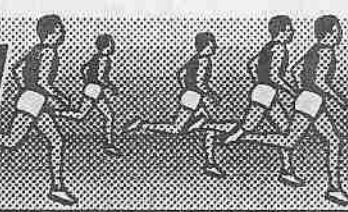

son, 24, of Glengowrie, crosses the n category of this year's event. His "I had to go really hard," he said.

1623	115.15	1466	R. HAYDEN	1860	118.51	2263	S. RISELY	2097	127.08	689	T. JANSEN	11	23.45	4657	P. DODD
1624	115.17	2350	S. DOPSON	1861	118.53	3288	J. CONNER	2098	127.09	5410	D. MACK	12	23.46	2465	J. TAYLOR
1625	115.17	6209	D. MAXWELL	1862	118.55	4384	H. ALLEN	2099	127.12	5409	K. HART	13	23.48	2463	J. FIRTH
1626	115.19	6233	G. NIEMANN	1863	118.56	1197	B. BLACK	2100	127.15	5934	F. BUCHANAN	14	23.48	2484	K. CARRAILL
1627	115.2	1467	S. HAYDEN	1864	118.57	1196	R. BLACK	2101	127.17	5935	D. LENNON	15	23.5	382	B. WILSON
1628	115.21	880	R. CARUSO	1865	118.58	5157	J. GALE	2102	127.18	5502	R. GOLDING	16	23.5	2502	G. CHRISTIE
1629	115.21	3269	M. ROYLANCE	1866	119	5170	N. MAYBERRY	2103	127.19	2939	K. GOLDING	17	23.55	2485	A. STYS
1630	115.22	883	L. GIROLAMO	1867	119.07	453	H. GORDON	2104	127.23	4775	J. QUINN	18	24.02	2460	S. SIMPSON
1631	115.22	4215	A. NITSCHKE	1868	119.07	454	P. REYNOLDS	2105	127.24	4771	K. CLAVELL	19	24.2	2489	J. CRAIG
1632	115.23	879	J. CIROCCO	1869	119.07	5442	G. PERKINS	2106	127.25	3643	B. COOK	20	24.2	2501	D. DUNFORD
1633	115.24	4964	A. ROSLING	1870	119.08	1475	A. JOBLING	2107	127.29	6295	R. MOORE	21	24.22	2462	D. KHALK
1634	115.25	4963	L. ROSLING	1871	119.09	490	C. GOODWIN	2108	127.31	3688	L. SUMMER	22	24.34	2388	M. RICHMOND
1635	115.26	2590	S. MAUSOLF	1872	119.1	4581	T. SANDO	2109	127.32	5403	T. KRUGER	23	27.05	3290	J. FORDHAM
1636	115.27	4719	M. BRAYSHER	1873	119.1	5169	J. MAYBERRY	2110	127.33	2588	L. ANDERSON	24	27.06	2461	K. WAUGH
1637	115.28	4334	J. CHAPMAN	1874	119.11	4295	A. FISCHETTI	2111	127.34	3149	L. SUTTON	25	27.08	1137	M. STRUGNEL
1638	115.29	2054	I. RIVA	1875	119.12	4294	D. IULIANO	2112	127.35	5459	D. KEY	26	27.17	1181	T. FIRTH
1639	115.29	5250	I. GAZZOCA	1876	119.16	2426	A. BARRETT	2113	127.36	3924	G. DAVIES	27	28.26	2494	S. SYMONS
1640	115.29	5298	A. VALENTINI	1877	119.17	2427	N. BARRETT	2114	127.4	3147	R. SUTTON	28	28.27	2466	L. YOUNG
1641	115.3	2056	G. LONTIS	1878	119.17	6778	R. FAIRLIE	2115	127.41	3372	P. FERRETT	29	28.36	2492	B. COYNE
1642	115.3	6458	C. PEDLER	1879	119.18	2293	A. WAKEFIELD	2116	127.42	3371	J. PARKINSON	30	28.46	2499	B. JARROD
1643	115.31	4941	K. JAMES	1880	119.18	4038	S. DETMAR	2117	127.44	5336	C. GRIFFITHS	31	29.05	4482	P. TAYLOR
1644	115.32	107	T. CLARK	1881	119.18	4039	K. DETMAR	2118	127.45	5338	J. PRETTEJOHN	32	29.52	2496	S. BUCKHAM
1645	115.32	4216	G. STASINOWSKY	1882	119.19	1228	S. PENGLASE	2119	127.46	5337	T. PRETTEJOHN	33	31	2490	D. COLLINS
1646	115.32	4217	B. HUNTER	1883	119.2	1229	W. GLOVER	2120	127.49	4676	J. KALIVAS	34	31.02	2493	K. FILMER
1647	115.32	6599	L. STARICK	1884	119.2	5818	D. WARTON	2121	127.5	4670	S. HERRING	35	32.24	4465	J. AVERY
1648	115.33	4214	P. NITSCHKE	1885	119.21	696	L. PEATFIELD	2122	127.55	5022	L. BACCHUS	36	33.12	2497	K. CARABOTT
1649	115.33	5185	A. PURVIS	1886	119.22	5810	M. ILLMAN	2123	127.57	3862	L. JONES	37	33.13	2486	A. COOLEIDGE
1650	115.34	2165	A. DALY	1887	119.23	697	T. CAKEBREAD	2124	127.57	3863	V. SMITH	38	34.19	5509	T. KOLUS
1651	115.34	6598	M. COPE	1888	119.25	806	M. BERRINGTON	2125	128.01	1276	D. BURNS	39	34.34	2422	D. BURROWS
1652	115.35	2164	A. DALY	1889	119.25	4261	N. STEWART	2126	128.07	6362	D. CANNON	40	34.34	6871	S. MEKARRY
1653	115.36	2166	R. HUNTER	1890	119.26	4262	L. SINAPIUS	2127	128.08	6363	J. AULD	41	34.42	2720	D. NOWICKI
1654	115.36	4265	A. KOLB	1891	119.3	917	L. MAREK	2128	128.28	1805	S. ADAMS	42	34.43	783	M. BURNET
1655	115.37	4266	A. SCHULZ	1892	119.3	2507	P. GOODWIN	2129	128.29	1806	C. GOLDBERG	43	35.37	2491	T. FILMER
1656	115.37	6499	L. DELARUE	1893	119.31	914	K. MAREK	2130	128.3	1804	N. HERBERT	44	35.37	2498	H. BUCKHAM
1657	115.38	5964	J. DAVY	1894	119.31	6779	C. FAIRLIE	2131	128.31	1693	W. HERBERT	45	35.38	2483	A. BUCKHAM
1658	115.38	6600	T. STARICK	1895	119.32	3698	S. KERSHAW	2132	128.33	3859	M. HOLMES	46	35.39	2421	W. BURROWS
1659	115.39	3379	C. CHELLEW	1896	119.33	913	H. MAREK	2133	128.35	2792	K. MCENTEE	47	35.4	3625	T. DUNDON
1660	115.39	6500	J. EARL	1897	119.34	2784	L. GRANT	2134	128.36	2794	R. JOSEPH	48	36.46	5514	K. WILKIE
1661	115.4	764	S. HAHN	1898	119.34	4286	S. LLOYD	2135	128.4	3063	C. BLASZCZYK	49	36.46	5515	A. PAULL
1662	115.41	2635	K. DEMARIA	1899	119.4	904	J. SCORGIE	2136	128.41	3062	S. GILLOTT	50	36.59	2930	C. DEANE
1663	115.42	765	N. BARWICK	1900	119.41	2069	A. LEE	2137	128.42	4674	P. STARR	51	37.01	2775	G. MORCOM
1664	115.42	2610	H. WILLMER	1901	119.42	2068	M. LOVELL	2138	128.44	4680	B. CHRISTOU	52	37.28	407	J. PRZYCHODEN
1665	115.43	2992	R. BEST	1902	119.44	5173	M. GILLETT	2139	128.55	5166	K. REID	53	37.51	6065	A. MARSHALL
1666	115.45	374	D. WALKER	1903	119.46	5181	K. YOUNG	2140	128.58	5158	M. THOMPSON	54	37.53	6063	J. LEAK
1667	115.46	2991	D. NOBLETT	1904	119.51	694	R. MACDONALD	2141	128.59	5160	S. THOMPSON	55	37.57	2352	S. KIRBY
1668	115.46	4824	E. COVENTRY	1905	119.54	4846	W. BROOK	2142	129.02	4018	V. MATTERS	56	38.02	6874	S. KENNETT
1669	115.48	928	M. HELMONS	1906	119.54	6650	T. VARGA	2143	129.03	2074	M. RYAN	57	38.04	6308	P. KAZIK
1670	115.51	930	B. CAMFFERMAN	1907	119.56	5182	W. LODGE	2144	129.03	4017	A. LAURENCE	58	38.04	6466	R. LACINA
1671	115.57	1015	T. KING	1908	119.57	2091	M. REITER	2145	129.05	5324	B. ROHDE	59	38.08	4755	D. BLIGHT
1672	115.59	5125	R. OLIVER	1909	119.58	6642	C. LLOYD	2146	129.06	5323	H. MELVILLE	60	38.12	6639	C. MATTHEWS
1673	116	1468	A. TUFFEE	1910	120	2090	S. REITER	2147	129.07	4104	T. BRICE	61	38.14	3284	T. WEMETH
1674	116	5124	P. BOWLEY	1911	120	4792	A. JARBIN	2148	129.09	5321	A. COOPER	62	38.34	3251	R. O'BRIEN
1675	116	5126	L. OLIVER	1912	120.01	4794	C. BRODRIBB	2149	129.12	5428	E. HOWARD	63	38.44	1917	R. DIXON
1676	116.02	4901	L. WRIGHT	1913	120.07	4572	D. NOWICKI	2150	129.15	5426	K. FOALE	64	38.47	4408	A. BROSTER
1677	116.05	3281	A. BESZ	1914	120.1	699	J. MCNEILL	2151	129.23	4584	I. ANDERSON	65	40.41	6625	H. MCLEAY
1678	116.05	3394	C. EDWARDS	1915	120.1	5801	G. STEELE	2152	129.24	457	W. ANDERSON	66	41.13	3272	K. GREYBROOK
1679	116.06	2478	L. SCHAR	1916	120.11	700	D. MCGRATH	2153	129.35	452	M. GORDON	67	41.39	6870	A. GARDINER
1680	116.06	3282	C. NESZ	1917	120.11	5800	T. RANFORD	2154	129.54	4594	K. HOOD	68	43.14	2591	S. DUNN
1681	116.06	3393	M. PRIESTLEY	1918	120.12	4389	M. FERGUSON	2155	129.55	4593	E. HOOD	69	43.59	6229	B. BRAYSHER
1682	116.07	3396	T. VANDER DONK	1919	120.13	625	S. JOLLY	2156	130.1	4220	W. COLLINS	70	44.46	6847	A. RETTIG
1683	116.08	3397	J. CAHIR	1920	120.13	626	R. TASSOTTI	2157	130.11	4222	C. OSBORNE	71	45	2614	J. BULFIELD
1684	116.08	4315	E. FITZGERALD	1921	120.14	624	A. DELLOW	2158	130.13	4223	S. WEINERT	72	45.46	2592	K. MAUSOLF
1685	116.09	808	H. WHITE	1922	120.34	6032	M. QUIMBY	2159	130.17	4180	K. BALL	73	45.46	2593	D. MAUSOLF
1686	116.1	3258	K. SLAYTOR	1923	120.35	5841	J. IGNATIUS	2160	131.05	2764	J. BINDING	74	45.46	3715	E. SOUTHERN
1687	116.1	3395	C. SMITH	1924	120.36	5840	L. KELLIE	2161	131.07	6044	H. SMITH	75	45.48	6231	D. WEBER
1688	116.11	1440	P. BISHOP	1925	120.37	4183	J. STANFORD	2162	131.12	4586	C. PENLEY	76	45.58	2843	D. BROCK
1689	116.11	3133	H. CALLERY	1926	120.37	5839	H. CONTE	2163	131.15	4587	A. VAN HOUTEN	77	46.2	6846	C. MEDLOW
1690	116.12	3120	J. SERDAR	1927	120.38	3486	R. BLAND	2164	131.18	4585	J. HUMPHREYS	78	46.22	4387	M. GORKIC
1691	116.12	3259	T. RYAN	1928	120.38	3487	K. BUTTERS	2165	131.19	2766	S. SPEARS	79	46.25	5933	C. ATKINSON
1692	116.13	3260	H. WALKER	1929	120.38	4237	A. RAWLINGS	2166	131.21	2765	J. MARTIN	80	46.54	5992	S. JONES
1693	116.14	6311	J. OTT	1930	120.39	4210	R. RAWLINGS	2167	131.23	4228	N. HAMPTON	81	46.58	5441	L. CHERRY
1694	116.15	1471	M. BREEN	1931	120.4	942	T. SMITH	2168	131.26	4188	W. COLLINS	82	47.19	5991	D. SAINSBURY
1695	116.17	3164	M. SIGGERS	1932	120.4	4236	E. RAWLINGS	2169	131.26	4240	J. HAMPTON	83	48.12	6638	T. MATTHEWS
1696	116.18	3165	R. SIGGERS	1933	120.41	941	D. SMITH	2170	131.47	2237	J. MARTIN	84	48.2	6067	J. CREMERS
1697	116.18	5787	R. STUBING	1934	120.42	4209	I. RAWLINGS	2171	131.49	1953	P. BURRIDGE	85	48.21	6064	M. CESANA
1698	116.18	5790	B. ROWE	1935	120.42	4385	N. ALLEN	2172	131.56	5799	E. BRANSON	86	48.25	6068	H. LOWRIE
1699	116.19	3162	A. WESTLEY	1936	120.44	1078	T. PETERSSON	2173	132.19	1994	T. STRAIN	87	48.47	5190	M. RAMSEY
1700	116.21	1194	M. BESSELL	1937	120.5	3114	Y. KITCHING	2174	132.2	1993	L. STRAIN	88	48.49	143	M. STEELE
1701	116.21	3163	D. WELLINGTON	1938	120.51	2536	P. QUEE	2175	132.26	2428	C. DELANEY	89	48.49	6664	V. TWELFTREE
1702	116.22	5781	E. DAVIDSON	1939	120.54	6165	J. FURNISS	2176	132.27	1886	A.				

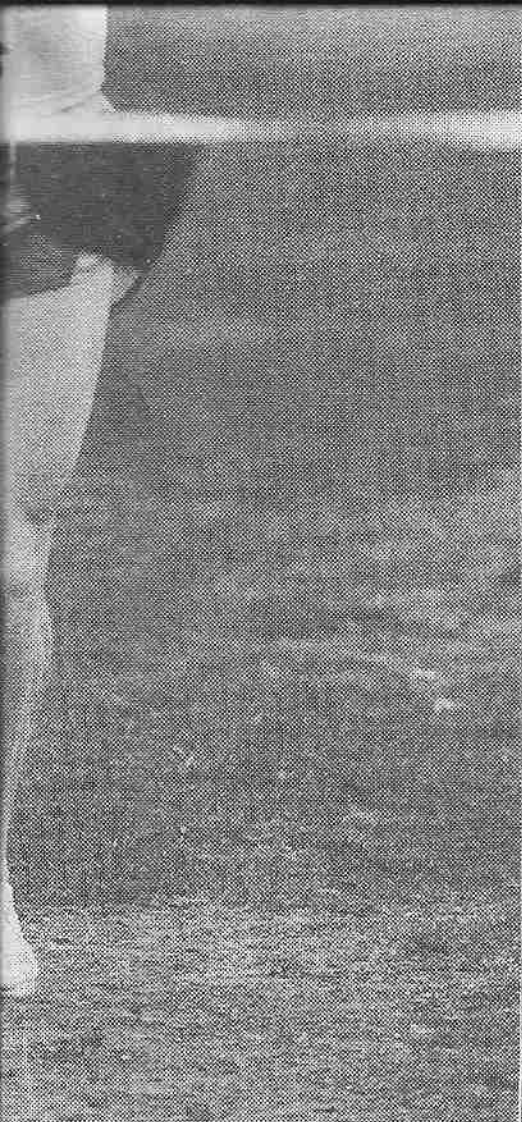

son, 24, of Glengowrie, crosses the category of this year's event. His "I had to go really hard," he said.

POTTER	1485	113.07	6430	S. LANG
HARTLETT	1486	113.08	6150	D. LLOYD
MARTIN	1487	113.08	6179	L. GRAHAM
GODDEN	1488	113.11	6319	I. MCINNES
WILLIAMS	1489	113.12	3577	C. HEAP
FORECAST	1490	113.14	5908	A. SKIDMORE
ENUS	1491	113.15	3496	C. SEARLE
MATTHEWS	1492	113.16	3495	K. SEARLE
OSCHAK	1493	113.17	2624	J. SPARROW
APTHORNE	1494	113.17	4057	G. MARSHALL
JOHNSON	1495	113.18	3959	M. BUTLER
RUSSELL	1496	113.18	6030	K. KOMPO
HEGILL	1497	113.19	2941	C. GOLDING
MELVIN	1498	113.19	3961	K. COOK
DAVIE	1499	113.19	6031	L. BOYLE
DAVIE	1500	113.2	1872	M. CORNISH
WANKINELL	1501	113.2	1881	K. IRELAND
WANKIVELL	1502	113.2	3963	I. BRICE
DAVIE	1503	113.2	5501	M. GOLDING
SMITH	1504	113.21	1417	K. PREISS
FAGET	1505	113.21	2006	J. CENTOFANTI
CARTER	1506	113.21	4001	S. KUCHEL
ROSA	1507	113.21	5809	A. MCLEAN
DANIELLS	1508	113.22	878	N. LONGO
HOWE	1509	113.22	5812	K. TROTTER
RITCH	1510	113.22	5816	A. GRAHAM
AMSHED	1511	113.23	5813	J. COOPER
LITTLEDIKE	1512	113.24	2934	J. BUYS
DALY	1513	113.25	2532	T. ROSS
LYNCH	1514	113.25	3174	M. FAZACKERLEY
TOCKLEY	1515	113.26	2818	J. LYMN
BLIGHT	1516	113.27	119	J. FRYER
MCKENZIE	1517	113.28	1629	L. QUAINI
MUCHECKER	1518	113.28	1629	R. SCHWARTZ
HORNE	1519	113.29	1626	C. HARVEY
DALY	1520	113.29	1630	R. MEULENGRAAF
COBBS	1521	113.29	4721	J. FRYER
OLDNEY	1522	113.29	5789	A. TREWARTHA
JOHNSON	1523	113.3	1628	M. FLORANCE
NICHOLSON	1524	113.3	2362	F. MASLIN
HOLLAND	1525	113.3	5267	F. RISLEY
WILD	1526	113.31	5796	B. TONER
FORWARD	1527	113.31	1380	J. MOORE
MLAY	1528	113.31	1600	H. PARROTT
NICHOLSON	1529	113.32	1601	O. MJASKALO
WEBSTER	1530	113.34	607	H. RUSSELL
CILENTO	1531	113.34	2357	M. CARRUTHERS
CLAYTON	1532	113.35	606	J. FIORA
CARTER	1533	113.36	3302	T. DUCHENE
WEINERT	1534	113.36	3977	S. THOMSON
DAVIS	1535	113.37	2432	R. MAXTED
SAWON	1536	113.37	3978	J. WOOD
RUTHERFORD	1537	113.37	6537	E. EVANS
SHARP	1538	113.38	3976	B. THOMSON
CARTER	1539	113.38	4291	M. BANYER
FAITHFULL	1540	113.38	6536	K. EVANS
FAITHFULL	1541	113.39	4233	B. SEILLER
SIANCHINI	1542	113.4	672	I. MAUGHAN
TOCKLEY	1543	113.4	5843	D. BISHOP
HIMMINS	1544	113.44	3576	G. TASIPOPOULOS
ACOURT	1545	113.44	4004	S. SCHRECK
GLEESON	1546	113.45	769	M. WILLS
BARNES	1547	113.45	4003	M. KEAM
RUGLESS	1548	113.46	1350	T. ATHERTON
COURT	1549	113.46	3109	C. LAMMING
EFFRIES	1550	113.47	3573	S. SNELLING
MUMING	1551	113.47	3574	F. PAHOR
MCDONALD	1552	113.47	4392	J. GIBBINS
CHEESEMAN	1553	113.48	469	F. WADE
LITTLEDIKE	1554	113.48	1348	L. WOOLFORD
TURNER	1555	113.48	3168	H. ROWE
WHITE	1556	113.49	468	A. WADE
MLAY	1557	113.49	3575	A. TILLEY
GARDENER	1558	113.54	4202	H. SEILLER
ATES	1559	113.55	898	M. STERZL
	1560	113.55	2587	S. CROUCH

1665	115.43	2992	R. BEST
1666	115.45	374	D. WALKER
1667	115.46	2991	D. NOBLETT
1668	115.46	4824	E. COVENTRY
1669	115.48	928	M. HELMONS
1670	115.51	930	B. CAMFFERMAN
1671	115.57	1015	T. KING
1672	115.59	5125	R. OLIVER
1673	116	1468	A. TUFFEE
1674	116	5124	P. BOWLEY
1675	116	5126	L. OLIVER
1676	116.02	4901	L. WRIGHT
1677	116.05	3281	A. BESZ
1678	116.05	3394	C. EDWARDS
1679	116.06	2478	L. SCHAR
1680	116.06	3282	C. NESZ
1681	116.06	3393	M. PRIESTLEY
1682	116.07	3396	T. VANDER DONK
1683	116.08	3397	J. CAHIR
1684	116.08	4315	E. FITZGERALD
1685	116.09	808	H. WHITE
1686	116.1	3258	K. SLAYTOR
1687	116.1	3395	C. SMITH
1688	116.11	1440	P. BISHOP
1689	116.11	3133	H. CALLERY
1690	116.12	3120	J. SERDAR
1691	116.12	3259	T. RYAN
1692	116.13	3260	H. WALKER
1693	116.14	6311	J. OTT
1694	116.15	1471	M. BREEN
1695	116.17	3164	M. SIGGERS
1696	116.18	3165	R. SIGGERS
1697	116.18	5787	R. STUBING
1698	116.18	5790	B. ROWE
1699	116.19	3162	A. WESTLEY
1700	116.21	1194	M. BESSELL
1701	116.21	3163	D. WELLINGTON
1702	116.22	5781	E. DAVIDSON
1703	116.22	5786	T. ZINIAK
1704	116.23	2846	S. MURDOCH
1705	116.24	5792	P. BULLEN
1706	116.24	5805	I. SILKENS
1707	116.25	4601	T. PAGE
1708	116.25	5776	C. MELLEN
1709	116.26	4599	A. PAGE
1710	116.26	5775	B. HADDY
1711	116.27	692	J. WATERS
1712	116.27	2528	D. WATERS
1713	116.27	4605	K. BURGESS
1714	116.28	2285	P. BENNETT
1715	116.28	2286	D. BENNETT
1716	116.28	4602	N. MENADUE
1717	116.28	5217	P. PFITZNER
1718	116.29	1479	J. MOORE
1719	116.3	2162	J. BENNETT
1720	116.31	1929	A. LYNCH
1721	116.32	1928	F. BROUWERS
1722	116.36	3824	J. ROBERTS
1723	116.37	425	K. PATERSON
1724	116.39	5905	M. SKIDMORE
1725	116.43	1379	A. CHARLTON
1726	116.43	3400	A. WOOD
1727	116.44	2184	B. MOLLOY
1728	116.44	3399	L. SIMMONS
1729	116.45	6450	B. ASPINALL
1730	116.46	2321	M. MORGAN
1731	116.47	369	S. EMERSON
1732	116.47	1845	L. SAUNDERS
1733	116.47	6449	P. ASPINALL
1734	116.48	1356	M. NORMAN
1735	116.48	2447	S. CONNELLY
1736	116.49	370	G. JOHNSTON
1737	116.5	4604	H. PISANI
1738	116.51	2300	R. WILLIAMS
1739	116.51	2446	S. JAMES
1740	116.52	2589	G. ATTEMA
1741	116.53	5567	S. OLDHAN
1742	116.54	5568	K. VAN SCHAIK
1743	116.54	6292	H. COLLARD
1744	116.55	6210	D. MARCH
1745	116.56	3265	N. THOMPSON
1746	116.57	3266	C. THOMPSON
1747	116.58	5219	K. ROBSON
1748	117	4311	S. CARTER
1749	117.01	3539	B. HARVEY
1750	117.01	5220	M. KAY
1751	117.03	5966	C. HAWKES
1752	117.03	5967	J. HAWKES
1753	117.04	3112	S. DOMINEY
1754	117.04	3536	S. FOTI
1755	117.04	5494	P. WOODHOUSE
1756	117.05	1169	S. SCHILLING
1757	117.05	3543	J. HARRIS
1758	117.07	1924	N. BURT
1759	117.07	3544	P. TSOUKATOS
1760	117.08	5304	N. HEWSON
1761	117.09	3050	K. DAVIS
1762	117.09	5305	J. HEWSON
1763	117.1	1923	H. SMITH
1764	117.11	735	R. RICHARDS
1765	117.11	3776	C. MCINNES
1766	117.12	4234	L. COOPER
1767	117.12	4235	S. COOPER
1768	117.13	4206	D. COOPER
1769	117.13	4207	J. COOPER
1770	117.16	605	T. CHANDLER
1771	117.16	5754	A. WEBB
1772	117.16	5965	J. HAWKES
1773	117.17	604	J. CHANDLER
1774	117.17	6605	P. BENNETTS
1775	117.19	5755	D. PAWLK
1776	117.2	2911	C. NAYDA
1777	117.2	3770	K. COPELAND
1778	117.2	3774	P. NEWTON
1779	117.24	4310	M. CARTER
1780	117.25	3405	P. CLEMENTS
1781	117.26	3404	L. JOHNSON
1782	117.28	4548	H. VEITCH
1783	117.29	6806	R. MARTELLA
1784	117.3	6800	S. COLANGELLO
1785	117.31	3871	K. CHAPMAN
1786	117.31	4551	R. ALLISEY
1787	117.31	6805	A. DEIESO
1788	117.32	6809	N. NIGRO
1789	117.33	6808	T. MATELLA
1790	117.34	2038	J. JONES
1791	117.34	2754	L. WRIGHT
1792	117.34	3853	V. GOORSKI
1793	117.35	2037	P. BENNET
1794	117.36	2755	R. CORO
1795	117.37	611	K. LIARAKOS
1796	117.37	2753	S. DUANCE
1797	117.37	5172	K. MARIA

1902	119.44	5173	M. GILLETT
1903	119.46	5181	K. YOUNG
1904	119.51	694	R. MACDONALD
1905	119.54	4846	W. BROOK
1906	119.54	6650	T. VARGA
1907	119.56	5182	W. LODGE
1908	119.57	2091	M. REITER
1909	119.58	6642	C. LLOYD
1910	120	2090	S. REITER
1911	120	4792	A. JARBIN
1912	120.01	4794	C. BRODRIBB
1913	120.07	4572	D. NOWICKI
1914	120.1	699	J. MCNEILL
1915	120.1	5801	G. STEELE
1916	120.11	700	D. MCGRATH
1917	120.11	5800	T. RANFORD
1918	120.12	4389	M. FERGUSON
1919	120.13	625	S. JOLLY
1920	120.13	626	R. TASSOTTI
1921	120.14	624	A. DELLOW
1922	120.34	6032	M. QUMBY
1923	120.35	5841	J. IGNATIUS
1924	120.36	5840	L. KELLIE
1925	120.37	4183	J. STANFORD
1926	120.37	5839	H. CONTE
1927	120.38	3486	R. BLAND
1928	120.38	3487	K. BUTTERS
1929	120.38	4237	A. RAWLINGS
1930	120.39	4210	R. RAWLINGS
1931	120.4	942	T. SMITH
1932	120.4	4236	E. RAWLINGS
1933	120.41	941	D. SMITH
1934	120.42	4209	I. RAWLINGS
1935	120.42	4385	N. ALLEN
1936	120.44	1078	T. PETERSSON
1937	120.5	3114	Y. KITCHING
1938	120.51	2536	P. QUEE
1939	120.54	6165	J. FURNISS
1940	120.56	603	A. ROBINS
1941	120.58	475	R. HARTFIELD
1942	120.58	2246	C. FRIED
1943	120.94	4379	S. FERGUSON
1944	121	602	D. BISHOP
1945	121.01	5520	T. JENKIN
1946	121.02	5187	S. DAVIES
1947	121.02	5521	S. HAYES
1948	121.04	4804	J. CARR
1949	121.05	4803	J. CARR
1950	121.05	5183	T. PARK
1951	121.06	1793	I. PRINCIPE
1952	121.07	1791	I. GAUCI
1953	121.07	3022	C. BAILEY
1954	121.07	5881	N. CANALA
1955	121.08	3020	D. NOGAL
1956	121.08	6046	B. MASCHGAN
1957	121.09	3021	S. HUMMEL
1958	121.09	6045	A. MASCHGAN
1959	121.1	1792	L. NEWTON
1960	121.1	3798	K. SELLEY
1961	121.11	3181	L. CAHILL
1962	121.11	5882	F. CANACA
1963	121.11	5883	L. CANACA
1964	121.12	884	L. LOWRIE

1490 113.17 2024 J. SPARROW	1730 116.45 2321 M. MORGAN	1967 121.15 3180 C. CAHILL	2204 134.47 974 F. CHAPPELL	788 72.3 2443 S. DAVIES
1491 113.17 4057 G. MARSHALL	1731 116.47 369 S. EMERSON	1968 121.13 3301 E. HINTON	2205 134.52 6507 H. CARR	119 73.23 142 S. MILHAM
1492 113.18 3959 M. BUTLER	1732 116.47 1945 L. SAUNDERS	1969 121.14 1591 B. CLISBY	2206 134.53 6506 R. GLARE	120 73.33 3743 A. PREST
1493 113.18 6030 K. KOMPO	1733 116.47 6449 P. ASPINALL	1970 121.15 1836 M. SEAMAN	2207 135.06 4325 S. MINGORANCE	121 83.43 459 J. ANDERSON
1494 113.19 2941 C. GOLDING	1734 116.48 1356 M. NORMAN	1971 121.16 396 W. MOUNTIAN	2208 135.21 6130 C. GRECH	122 83.45 460 R. ANDERSON
1495 113.19 3961 K. COOK	1735 116.48 2447 S. CONNELLY	1972 121.16 3985 D. NAYLOR	2209 135.24 4293 L. TRAVERS	123 87.16 458 R. ANDERSON
1496 113.19 6031 L. BOYLE	1736 116.49 370 G. JOHNSTON	1973 121.17 3987 A. NAYLOR	2210 135.27 4691 P. PATTERSON	124 88.59 6660 S. YOUNGER
1500 113.2 1872 M. CORNISH	1737 116.5 4694 H. PISANI	1974 121.17 6947 N. COVENTRY	2211 135.35 4326 P. ABELA	125 89.53 6668 C. GERKE
1501 113.2 1881 C. IRELAND	1738 116.51 2300 R. WILLIAMS	1975 121.19 967 J. O'CALLAGHAN	2212 135.5 5395 C. STROKES	126 97.28 6296 T. MOORE
1502 113.2 3963 L. BRICE	1739 116.51 2446 S. JAMES	1976 121.21 3537 C. CHOLICH	2213 135.51 5399 C. HALFPENNY	
1503 113.2 5501 M. GOLDING	1740 116.52 2589 G. ATTEMA	1977 121.23 5328 L. ROBERTSON	2214 136.25 2919 L. SHERIDAN	
1504 113.21 1417 K. PREISS	1741 116.53 5567 S. OLDHAN	1978 121.24 5326 S. LEWIS	2215 136.46 804 H. BINNIE	
1505 113.21 2006 J. CENTOFANTI	1742 116.54 5568 K. VAN SCHAIK	1979 121.25 3540 H. KRAMER	2216 136.47 947 J. STRUTHERS	
1506 113.21 4001 S. KUCHEL	1743 116.54 6292 H. COLLARD	1980 121.3 3988 J. HONEYCHURCH	2217 136.52 778 D. BUCHIW	
1507 113.21 5809 A. MCLEAN	1744 116.55 6210 D. MARCH	1981 121.31 3986 M. MCINNES	2218 136.53 6077 T. DEAN	
1508 113.22 878 N. LONGO	1745 116.56 3265 N. THOMPSON	1982 121.34 4504 R. FRANKLIN	2219 136.55 6072 J. THOMSON	
1509 113.22 5812 K. TROTTER	1746 116.57 3266 C. THOMPSON	1983 121.35 6581 D. FRANKLIN	2220 137 6076 S. DEAN	
1510 113.22 5816 A. GRAHAM	1747 116.58 5219 K. ROBSON	1984 121.37 6582 I. FRANKLIN	2221 137.41 2917 K. SPENCE	
1511 113.23 5813 J. COOPER	1748 117 4311 S. CARTER	1985 121.48 6166 J. ROBINS	2222 138.22 4386 S. THACKRAH	
1512 113.24 2934 J. BUYS	1749 117.01 3539 B. HARVEY	1986 121.58 5180 E. O'SHEA	2223 138.23 4382 M. FERGUSON	
1513 113.25 2532 T. ROSS	1750 117.01 5220 M. KAY	1987 121.59 5179 S. LAWSON	2224 139.11 3433 G. MARTINO	
1514 113.25 3174 M. FAZACKERLEY	1751 117.03 5966 C. HAWKES	1988 122.04 4009 M. CUFF	2225 140.42 4645 A. MARSTON	
1515 113.26 2818 J. LYMN	1752 117.03 5967 J. HAWKES	1989 122.05 4008 C. RUSSELL	2226 140.44 4646 K. MARSTON	
1516 113.27 119 J. FRYER	1753 117.04 3112 S. DOMINEY	1990 122.08 3153 A. BROUGHAM	2227 141.53 949 K. CHEESMAN	
1517 113.28 1627 L. QUAINI	1754 117.04 3536 S. FOTI	1991 122.15 2189 C. LEPOIDEVIN	2228 141.54 950 M. DUTTON	
1518 113.28 1629 R. SCHWARTZ	1755 117.04 5494 P. WOODHOUSE	1992 122.16 4417 E. TAYLOR	2229 141.57 951 N. CHEESMAN	
1519 113.29 1626 C. HARVEY	1756 117.05 1169 S. SCHILLING	1993 122.18 4418 J. ROINICH	2230 142.18 886 J. RUTHERFORD	
1520 113.29 1630 R. MEULENGRAAF	1757 117.05 3543 J. HARRIS	1994 122.2 4012 T. RUSSELL	2231 142.19 888 M. SHANKS	
1521 113.29 4721 J. FRYER	1758 117.07 1924 N. BURT	1995 122.22 953 A. FITZGERALD	2232 142.39 5147 M. MACFARLANE	
1522 113.29 5789 A. TREWARTHA	1759 117.07 3544 P. TSOUKATOS	1996 122.24 954 M. MORO	2233 142.42 5146 C. MACFARLANE	
1523 113.3 1628 M. FLORANCE	1760 117.08 5304 N. HEWSON	1997 122.24 6212 J. COOMBE	2234 143.13 3685 L. POLAK	
1524 113.3 2362 F. MASLIN	1761 117.09 3050 K. DAVIS	1998 122.29 6211 B. CUSACK	2235 143.25 4194 W. ALOI	
1525 113.3 5267 F. RISLEY	1762 117.09 5305 J. HEWSON	1999 122.33 391 E. SCALZI	2236 143.25 4230 L. ALOI	
1526 113.3 5796 B. TONER	1763 117.1 1923 H. SMITH	2000 122.38 782 J. ASHFIELD	2237 143.32 4826 K. SHEAPER	
1527 113.31 1380 J. MOORE	1764 117.11 735 R. RICHARDS	2001 122.38 4558 S. RANKINE	2238 143.34 4825 J. SHEAPER	
1528 113.31 1600 H. PARROTT	1765 117.11 3776 C. MCINNES	2002 122.39 6071 N. MARSHALL	2239 146.2 1193 M. WEBBER	
1529 113.32 1601 O. MJASKALO	1766 117.12 4234 L. COOPER	2003 122.4 6074 F. BROOKS	2240 146.31 4192 A. MASTRODOMENIGO	
1530 113.34 607 H. RUSSELL	1767 117.12 4235 S. COOPER	2004 122.41 5563 I. MCGREGOR	2241 146.35 4191 B. MASTRODOMENIGO	
1531 113.34 2357 M. CARRUTHERS	1768 117.13 4206 D. COOPER	2005 122.43 5560 P. CLARKE	2242 146.36 2834 S. PARKIN	
1532 113.35 606 J. FIORA	1769 117.13 4207 J. COOPER	2006 122.44 5556 V. CONSTABLE	2243 146.47 4195 A. ALOI	
1533 113.36 3302 T. DUCHENE	1770 117.16 605 T. CHANDLER	2007 122.45 5558 F. ELTRIDGE-SMITH	2244 146.48 4229 D. ALOI	
1534 113.36 3977 S. THOMSON	1771 117.16 5754 A. WEBB	2008 122.45 5562 K. MCGREGOR	2245 149.16 4989 M. HENDY	
1535 113.37 2432 R. MAXTED	1772 117.16 5965 J. HAWKES	2009 122.49 3678 C. COE	2246 149.17 3936 S. BERRY	
1536 113.37 3978 J. WOOD	1773 117.17 604 J. CHANDLER	2010 122.5 2381 N. ELLIS	2247 149.18 3938 M. BERRY	
1537 113.37 6537 E. EVANS	1774 117.17 6605 P. BENNETTS	2011 122.5 3675 C. RANKIN	2248 149.19 4991 C. HENDY	
1538 113.38 3976 B. THOMSON	1775 117.19 5755 D. PAWLK	2012 122.51 3651 K. ROGERS	2249 150 6190 L. MARTIN	
1539 113.38 4291 M. BANYER	1776 117.2 2911 C. NAYDA	2013 122.59 5554 D. WILSON	2250 150.01 6189 D. GINMAN	
1540 113.38 6536 K. EVANS	1777 117.2 3770 K. COPELAND	2014 123 5561 S. MATTNER	2251 150.18 2051 T. BEARE	
1541 113.39 4233 B. SEILLER	1778 117.2 3774 P. NEWTON	2015 123.05 5176 L. DOMBI	2252 150.19 2050 J. BEARE	
1542 113.4 672 I. MAUGHAN	1779 117.24 4310 M. CARTER	2016 123.06 5175 T. SELTH	2253 151.22 5903 P. FARLEY	
1543 113.4 5843 D. BISHOP	1780 117.25 3405 P. CLEMENTS	2017 123.07 5174 D. LODI-STADLER	2254 151.23 5944 B. FARLEY	
1544 113.44 3576 G. TASIPOPOULOS	1781 117.26 3404 L. JOHNSON	2018 123.07 5717 C. JEANES	2255 151.24 5904 J. JACKA	
1545 113.44 4004 S. SCHRECK	1782 117.28 4548 H. VEITCH	2019 123.08 5153 J. O'FLAHERTY	2256 156.21 6756 E. SCHNEIDER	
1546 113.45 769 M. WILLS	1783 117.29 6806 R. MARTELLA	2020 123.09 5718 A. SHAW	2257 162.5 422 J. FINN	
1547 113.45 4003 M. KEAM	1784 117.3 6800 S. COLANGELO	2021 123.11 724 C. MURRAY	2258 162.5 423 R. CLURK	
1548 113.46 1350 T. ATHERTON	1785 117.31 3871 K. CHAPMAN	2022 123.12 723 V. HODGES	2259 163.34 772 S. DAWES	
1549 113.46 3109 C. LAMMING	1786 117.31 4551 R. ALLISEY	2023 123.12 2057 H. HAZEBROEK		
1550 113.47 3573 S. SNELLING	1787 117.31 6805 A. DEIESO	2024 123.12 3146 L. MATTHEWS		
1551 113.47 3574 F. PAHOR	1788 117.32 6809 N. NIGRO	2025 123.14 2799 W. GALLONI		
1552 113.47 4392 J. GIBBINS	1789 117.33 6808 T. MATELLA	2026 123.17 6427 F. EY		
1553 113.48 469 F. WADE	1790 117.34 2038 J. JONES	2027 123.17 6432 F. BEAUCHAMP		
1554 113.48 1348 L. WOOLFORD	1791 117.34 2754 L. WRIGHT	2028 123.2 5196 B. SIEBERT		
1555 113.48 3168 H. ROWE	1792 117.34 3853 V. GOORSKI	2029 123.2 6421 A. CRISP		
1556 113.49 468 A. WADE	1793 117.35 2037 P. BENNETT	2030 123.21 1323 N. COUSINS		
1557 113.49 3575 A. TILLEY	1794 117.36 2755 R. CORO	2031 123.22 5802 E. PEEK		
1558 113.54 4202 H. SEILLER	1795 117.37 611 K. LIARAKOS	2032 123.23 5794 J. OPIE		
1559 113.55 898 M. STERZL	1796 117.37 2753 S. DUANCE	2033 123.24 1702 C. GUBBIN		
1560 113.55 2587 S. CROUCH	1797 117.37 5172 K. MARIA	2034 123.24 5716 S. JEANES		
1561 113.55 2607 S. MENSFORTH	1798 117.38 609 M. DIVITO	2035 123.24 5774 J. SMITH		
1562 113.56 899 I. STERZL	1799 117.38 610 T. LORO	2036 123.25 5720 B. FORD		
1563 113.56 2567 G. SCHULTZ	1800 117.39 2576 J. IONS	2037 123.26 1703 J. MCARTHUR		
1564 113.56 2683 D. EDWARDS	1801 117.4 5555 V. PEPICELLI	2038 123.27 3763 O. GRAY		
1565 113.57 2608 H. SYNNETT	1802 117.4 6464 D. LISTON	2039 123.28 1389 N. TOUNE		
1566 113.59 2959 J. DALY	1803 117.41 5559 A. KELLY	2040 123.28 1701 J. STAPLERS		
1567 114 2999 M. SMITH	1804 117.41 6463 T. GARTNER	2041 123.28 3491 J. GRANT		
1568 114.01 3392 D. MARRIOTT	1805 117.42 5557 S. WHITE	2042 123.28 3531 S. SWINTON		
1569 114.01 3730 P. FINNEY	1806 117.42 6477 G. REED	2043 123.29 4049 J. HETWOOD		
1570 114.02 2154 R. CLAYTON	1807 117.43 5240 E. SUNAMN	2044 123.3 3490 P. SEDWILL		
1571 114.03 2155 S. PARKER	1808 117.44 6476 P. ZIERSCH	2045 123.3 3530 A. SWINTON		
1572 114.09 6298 C. SALIH	1809 117.45 6675 M. ZIERSCH	2046 123.31 3321 C. KLOEDEN		
1573 114.12 4204 J. HAYES	1810 117.46 1887 M. KELLY	2047 123.31 3764 J. MCCLANAHAN		
1574 114.13 4201 I. HAYES	1811 117.47 946 F. ROYALS	2048 123.32 3816 A. TRINNE		
1575 114.13 4232 A. HAYES	1812 117.47 3037 C. REUFER	2049 123.32 6238 B. LONGBOTTOM		
1576 114.14 4231 J. HAYES	1813 117.48 3036 K. LEE	2050 123.33 5823 A. MCCULLOCH		
1577 114.17 5960 M. RUTHERFORD	1814 117.49 5765 J. GABELL	2051 123.34 5824 T. MCCULLOCH		
1578 114.18 3737 M. PARK	1815 117.51 5598 K. NIEKEL	2052 123.36 6431 M. LEONELLO		
1579 114.19 3105 C. LAMMING	1816 117.52 5597 R. SHEPPARD	2053 123.37 6424 D. COLEFAX		
1580 114.2 5961 N. SAUNDERS	1817 117.53 4793 F. PICKERING	2054 123.44 2382 P. ELLIS		
1581 114.22 4990 E. HENDY	1818 117.54 4790 K. INGLIS	2055 123.46 2089 J. REITER		
1582 114.23 744 K. HIND	1819 117.55 5701 J. CSORTAN	2056 124.09 4490 N. PFEIFFER		
1583 114.23 1770 K. OWEN	1820 117.56 3981 M. JAMES	2057 124.12 4358 J. FORAN		
1584 114.23 3937 M. BERRY	1821 117.57 768 B. BURKE	2058 124.15 3328 A. CUTTS		
1585 114.23 6485 P. REHN	1822 117.57 2844 B. LACEY	2059 124.2 5188 T. BLAKE		
1586 114.24 3932 V. BERRY	1823 118 3538 T. HARVEY	2060 124.21 5171 E. MICHOS		
1587 114.25 1663 K. ALKSNE	1824 118.04 3541 C. MEAD	2061 124.21 5189 W. STRINGER		
1588 114.26 6073 S. SMITH	1825 118.04 3542 S. GORMLIE	2062 124.22 3326 N. FORAN		
1589 114.27 5940 M. BERRYMAN	1826 118.11 6479 A. SMITHSON	2063 124.22 5488 R. MCMILLIAN		
1590 114.28 1308 M. VIOLI	1827 118.13 4616 T. BROWN	2064 124.23 3327 K. FORAN		
1591 114.28 3443 T. CHAMBERS	1828 118.14 2127 A. KIBBLER	2065 124.24 3325 A. FORAN		
1592 114.28 3444 A. CHAMBERS	1829 118.16 5049 A. TASSELL	2066 124.25 3714 S. WALSH		
1593 114.29 881 R. LONGO	1830 118.17 1089 M. GREGUREV	2067 124.26 3713 J. RICHARDS		
1594 114.29 1310 C. BERRYMAN	1831 118.18 1088 F. GREGUREV	2068 124.37 6385 L. CATT		
1595 114.3 1587 M. COTTERILL	1832 118.18 5048 J. TASSELL	2069 124.37 6387 E. BABIDGE		
1596 114.3 1776 P. JARRETT	1833 118.19 6053 J. CARTER	2070 124.38 6386 M. LEYSON		
1597 114.3 3110 C. LANGLEY	1834 118.2 4626 L. ATKINSON	2071 124.51 1971 P. POTHOVEN		
1598 114.31 882 L. BORRILLO	1835 118.2 4698 S. MILLSTEED	2072 124.51 4055 S. POTHAVEN		
1599 114.36 6246 G. LONGMIRE	1836 118.21 4696 M. KANISAUSKAS	2073 125 3420 A. COLGRAVE		
1600 114.4 2065 N. HAMLING	1837 118.22 5910 J. WALTON	2074 125.17 3666 S. CARR		
1601 114.42 5243 J. WOODHOUSE	1838 118.3 752 C. HARRIS	2075 125.18 3668 5 GARRAWAY		
1602 114.45 5265 D. WILLIAMS	1839 118.31 4397 J. PHILLIPS	2076 125.21 2629 J. WILLIAMS		
1603 114.47 5249 S. HEINZEL	1840 118.31 5909 A. WALTON	2077 125.22 4412 L. MACGROTTY		
1604 114.49 112 T. JONES	1841 118.32 4398 V. MELLOW	2078 125.35 2278 S. HOBBS		
1605 114.5 895 S. PAGE	1842 118.32 4628 C. ATKINSON	2079 125.36 2277 B. WEYLAND		
1606 114.51 894 C. MCDONAGH				

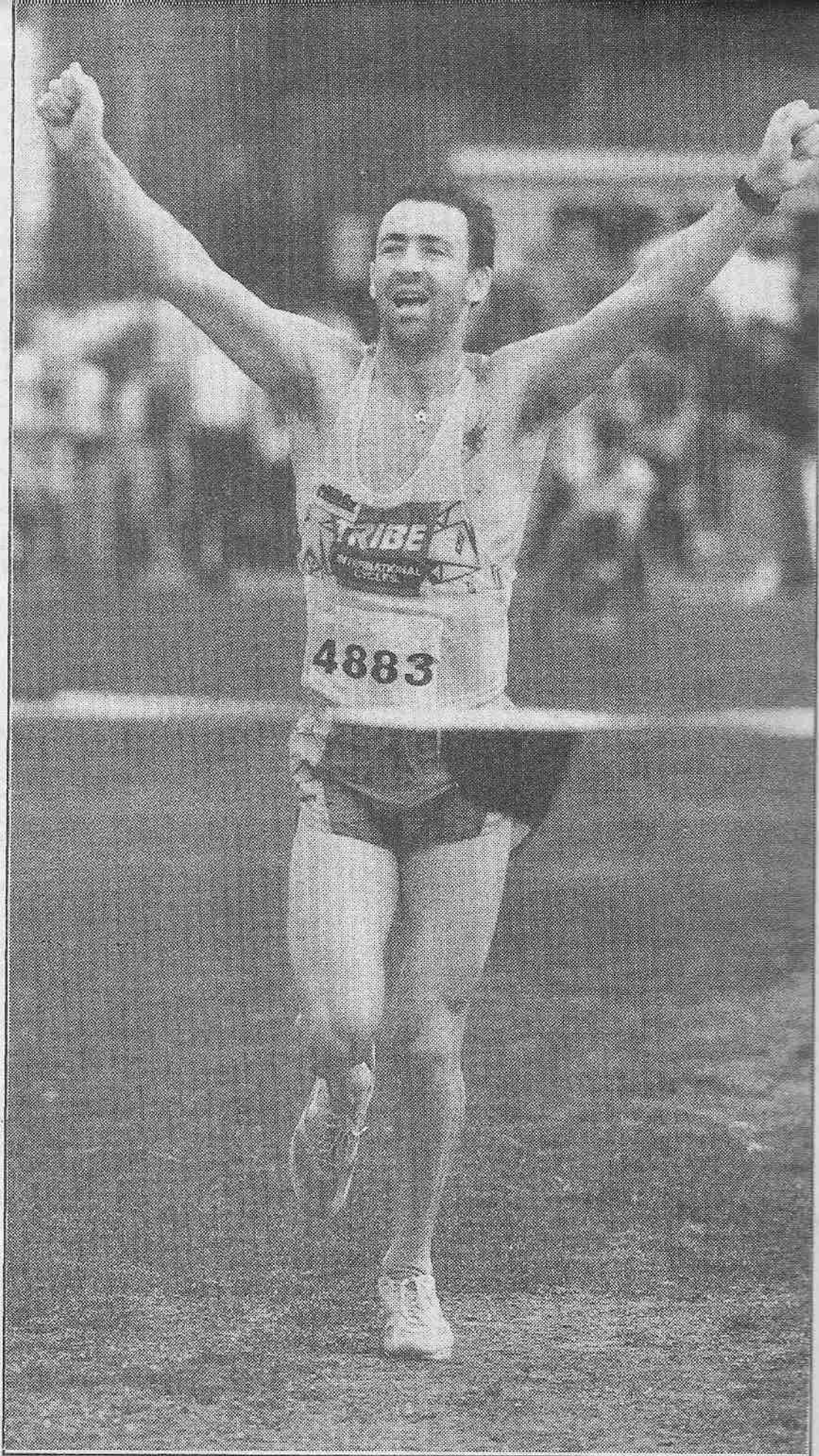

Adelaide Police Constable Shane Johnson, 24, of Glengowrie, crosses the finish line as winner of the men's open category of this year's event. His time was 38 minutes and 21 seconds. "I had to go really hard," he said.